

**Проект планировки и проект  
межевания территории микрорайона,  
ограниченного улицами Т.Кривова,  
М.Павлова, Гузовского и Московским  
проспектом**



Школа №39  
22  
24  
Гимназия №17

19  
15  
13А  
13  
15к1  
7  
9  
11  
3  
1

Улица Гузовского  
30  
26  
Детский реабилитационный центр  
15А  
Школа №29  
13А  
Спортивная школа  
24  
22  
20

Ул. Тимофея Кривога  
6  
Рынок Северный  
6Д  
6Б  
4  
«Нарспи»  
4А  
4А  
Пожарная дружина  
4А  
ГК «Маслоделие»

Котельная Кривога, 4Б  
Улица Мичмана Павлова  
Базис «Киностудия»

Ул. Чебоксар  
2А  
40Б  
ТЦ «Меридиан»  
Завод Элара

16А  
16  
14  
12  
10А  
10Б  
3А  
Д/с 97

16  
10Б  
10А  
12А  
10  
6  
12  
Клуб «Неон»

18А  
Д/с 52  
14А  
14  
12  
10  
8  
9А  
Спортивная школа №27

Улица Мичмана Павлова  
10А  
10Б  
12А  
10  
6  
7А  
7  
5  
3  
1/11  
9  
40А  
Северная арматура  
Автомобильная

Московский проспект, 40  
33  
«Сестель»  
33к1  
Музыкальная школа  
33В  
Котельня  
35  
Строительный техникум

33Б  
Д/с 122  
18А  
Д/с 122  
16  
Суд

6  
2  
32  
28  
26  
24  
19А  
19  
ГК «Ва рудник»

12/15  
13  
11  
11А  
Д/с 82  
10  
8  
6  
4  
52

11А  
Д/с 82  
10  
8  
6  
4  
52  
50к1  
50к2  
50  
50

Московский проспект  
42/1  
44  
46  
48  
50  
50  
52  
47  
БСМП  
49  
Госпиталь

Улица Пирогова  
45/7  
Мед. фрак. ЧГУ  
7  
корп. Л  
3В  
3  
1А  
9

37к1  
37  
39к2  
39  
35Б  
24  
Судмед-экспертиза  
Д/с 143  
20А  
18к1  
18  
16  
УКК Нива

17  
17А  
17  
17  
17  
17  
17  
17

17  
17  
17  
17  
17  
17  
17  
17

17  
17  
17  
17  
17  
17  
17  
17

17  
17  
17  
17  
17  
17  
17  
17

17  
17  
17  
17  
17  
17  
17  
17

17  
17  
17  
17  
17  
17  
17  
17

17  
17  
17  
17  
17  
17  
17  
17

17  
17  
17  
17  
17  
17  
17  
17

17  
17  
17  
17  
17  
17  
17  
17

17  
17  
17  
17  
17  
17  
17  
17

17  
17  
17  
17  
17  
17  
17  
17

17  
17  
17  
17  
17  
17  
17  
17

17  
17  
17  
17  
17  
17  
17  
17

17  
17  
17  
17  
17  
17  
17  
17

17  
17  
17  
17  
17  
17  
17  
17

17  
17  
17  
17  
17  
17  
17  
17

17  
17  
17  
17  
17  
17  
17  
17

17  
17  
17  
17  
17  
17  
17  
17



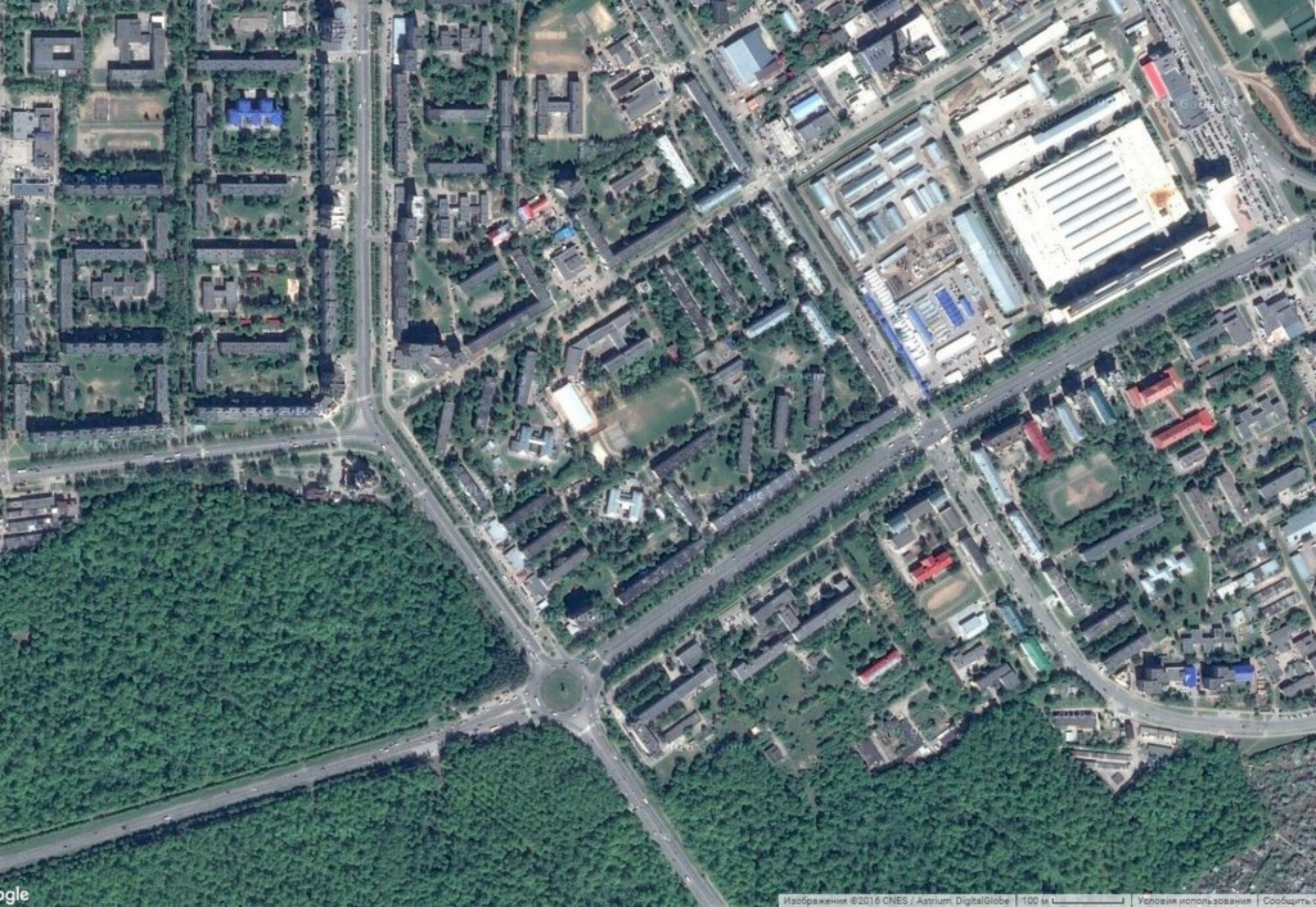





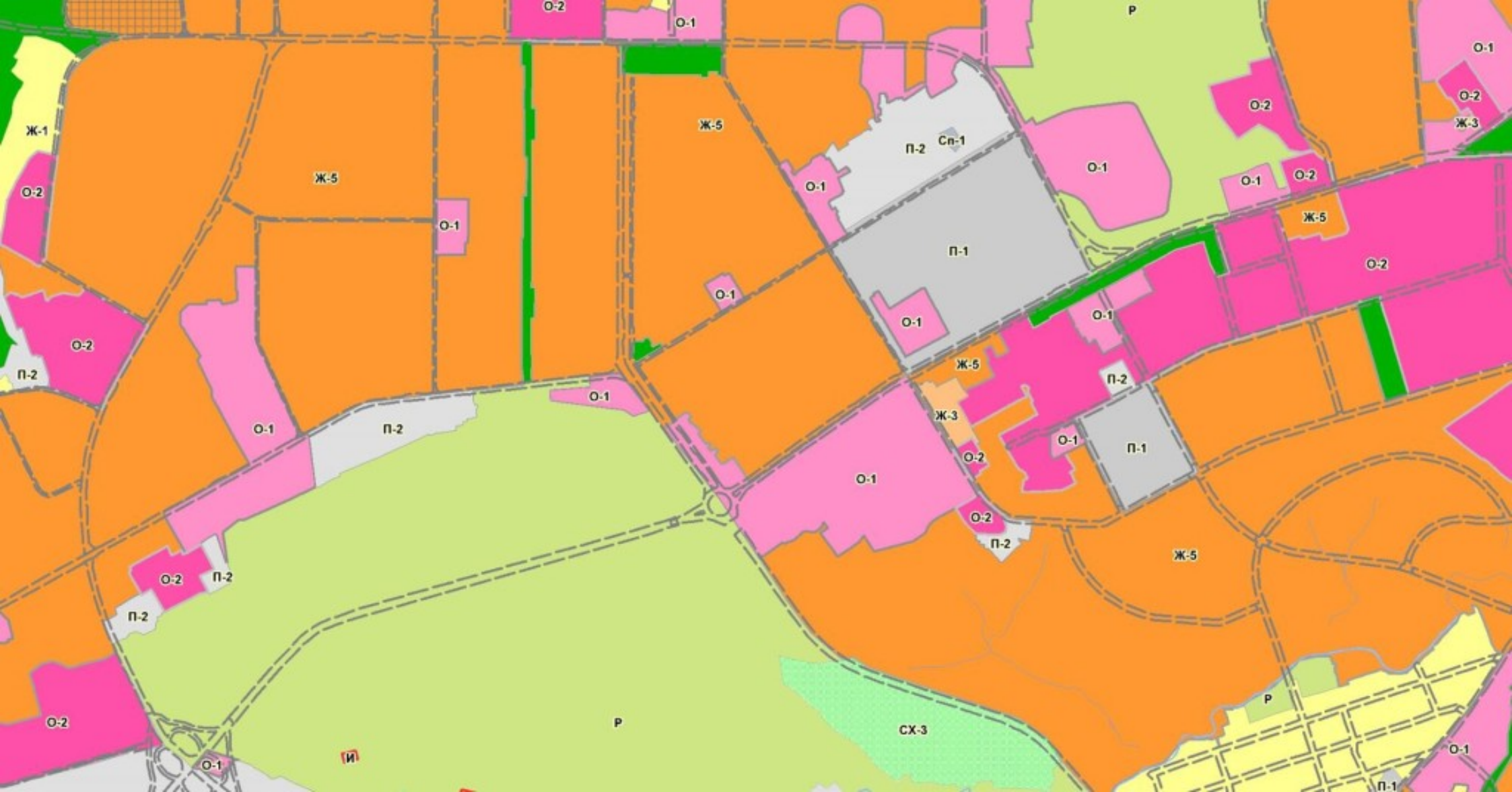



Инв. № град. планы и карт. Внес. инв. №



**УСЛОВНЫЕ ОБОЗНАЧЕНИЯ:**

**Границы, красные линии, иные линии**

- границы разработки проекта планировки и размещения территории жилого микрорайона в соответствии с планировкой застроен на проектирование
- границы проектирования
- красные линии

**Иные элементы оформления:**

- \*2 - лабораторная точка границы красной линии

1. Черты красных линий выполнены в системе координат МКК-21
2. Лабораторные точки красных линий (или) выполнены в пределах границы проектируемого микрорайона.
3. Каталог координат представлен в положительной записке к проекту планировки территории.

						Заказчик:			ИМ/Ъ-ИИТ		
						Микрорайон: ограниченными участками Т.Кудайбекова, М.Абдылова, Г.Габдиева и Московским проспектом в СР г. Челябинск					
Имя	Коллеж	Авт.	Док.	Подпись	Дата	Проект планировки территории			Сетка	Авт.	Авт.
И.И.И.	А.А.А.			<i>[Signature]</i>					0	1	
И.И.И.	А.А.А.			<i>[Signature]</i>							
И.И.И.	А.А.А.			<i>[Signature]</i>							
						Черты красных линий			ООО Проектный институт "Эксперт-Стройпроект"		
						М 1:2000					



**СЛОВНЫЕ ОБОЗНАЧЕНИЯ:**

- Границы красные линии, иные линии
- границы разработки проекта планировки и межевания территории жилого микрорайона в соответствии с техническим заданием на проектирование
  - красные линии
  - границы зон планируемого размещения объектов капитального строительства
  - границы существующих земельных участков

Зоны планируемого размещения объектов капитального строительства:

- Многоэтажная жилая застройка
- Среднеэтажная жилая застройка
- Обслуживание жилой застройки
- Образование и воспитание
- Контрольное обслуживание
- Обслуживание автотранспорта
- Общие пользования территории

№ п/п	№ листа	Получен в	Введен в действие

Локация:						3/4 / 16-001		
Микрорайон, ограниченный улицами Т.Криды, М.Лыдова, Губкина и Никольским проспектом в СР г. Чебоксары								
Имя	Категория	Лист	Датум	Подпись	Дата	Страна	Лист	Листов
Проектировщик	Инженер					Проект планировки территории		
САП	Инженер					1	2	
САП	Специалист					Чертёж границ зон планируемого размещения объектов капитального строительства.		
Архитектор	Мастер-проектировщик					ООО "Проектный институт "Энджинирингстрой"		
М 1:2000								





**УСЛОВНЫЕ ОБОЗНАЧЕНИЯ**

**Границы, красные линии, зоны, линии**

- границы разработки проекта планировки и межевания территории жилого микрорайона в соответствии с техническим заданием на проектирование
- границы проектирования
- границы ДДУ и акты

**Здания и сооружения**

- Здания и сооружения проектируемые
- Здания и сооружения существующие

**Интерьерная инфраструктура**

- с/д линия электропередачи 0,4 кВ
- с/д линия электропередачи 10 кВ
- с/д линия связи
- с/д газопровод среднего давления
- с/д газопровод высокого давления
- с/д сеть водопровода
- с/д сеть канализации
- с/д теплотрасса
- проектируемый газопровод
- проектируемый водопровод
- проектируемая канализация ливневого стока
- проектируемая линия электропередачи 0,4 кВ
- проектируемая линия электропередачи 10 кВ
- проектируемая линия связи
- демонтируемая сеть

1 - Видный план инженерных сетей и сооружений бытового назначения

Лист № 01	Лист № 02	Лист № 03	Лист № 04	Лист № 05	Лист № 06	Лист № 07	Лист № 08	Лист № 09	Лист № 10	Лист № 11	Лист № 12	Лист № 13	Лист № 14	Лист № 15	Лист № 16	Лист № 17	Лист № 18	Лист № 19	Лист № 20	Лист № 21	Лист № 22	Лист № 23	Лист № 24	Лист № 25	Лист № 26	Лист № 27	Лист № 28	Лист № 29	Лист № 30	Лист № 31	Лист № 32	Лист № 33	Лист № 34	Лист № 35	Лист № 36	Лист № 37	Лист № 38	Лист № 39	Лист № 40	Лист № 41	Лист № 42	Лист № 43	Лист № 44	Лист № 45	Лист № 46	Лист № 47	Лист № 48	Лист № 49	Лист № 50	Лист № 51	Лист № 52	Лист № 53	Лист № 54	Лист № 55	Лист № 56	Лист № 57	Лист № 58	Лист № 59	Лист № 60	Лист № 61	Лист № 62	Лист № 63	Лист № 64	Лист № 65	Лист № 66	Лист № 67	Лист № 68	Лист № 69	Лист № 70	Лист № 71	Лист № 72	Лист № 73	Лист № 74	Лист № 75	Лист № 76	Лист № 77	Лист № 78	Лист № 79	Лист № 80	Лист № 81	Лист № 82	Лист № 83	Лист № 84	Лист № 85	Лист № 86	Лист № 87	Лист № 88	Лист № 89	Лист № 90	Лист № 91	Лист № 92	Лист № 93	Лист № 94	Лист № 95	Лист № 96	Лист № 97	Лист № 98	Лист № 99	Лист № 100
-----------	-----------	-----------	-----------	-----------	-----------	-----------	-----------	-----------	-----------	-----------	-----------	-----------	-----------	-----------	-----------	-----------	-----------	-----------	-----------	-----------	-----------	-----------	-----------	-----------	-----------	-----------	-----------	-----------	-----------	-----------	-----------	-----------	-----------	-----------	-----------	-----------	-----------	-----------	-----------	-----------	-----------	-----------	-----------	-----------	-----------	-----------	-----------	-----------	-----------	-----------	-----------	-----------	-----------	-----------	-----------	-----------	-----------	-----------	-----------	-----------	-----------	-----------	-----------	-----------	-----------	-----------	-----------	-----------	-----------	-----------	-----------	-----------	-----------	-----------	-----------	-----------	-----------	-----------	-----------	-----------	-----------	-----------	-----------	-----------	-----------	-----------	-----------	-----------	-----------	-----------	-----------	-----------	-----------	-----------	-----------	-----------	-----------	-----------	------------

						Заказчик:			ИЛ/16-017		
						Микрорайон ограниченного участка Т.Курбатова, М.Павлова, Г.Григорьева и Мухоморова проектирован в СЗР и "Жилом" районы					
Имя	Колуч	Дат	Док	Подпись	Дата	Проект планировки территории			Листы	Лист	Листов
Исполн	Алекс								0	1	
ГЛП	Алекс										
ГЛП	Степан										
Архитект	Михаил										
						Видный план инженерных сетей			000 Проектный институт "Инфрастратегия"		
						М 1:2000					





**УСЛОВНЫЕ ОБОЗНАЧЕНИЯ**

*Границы, красные линии, иные линии*

- границы разработки проекта планировки и размещения территории жилого микрорайона в соответствии с проектом планировки территории
- красные линии
- границы зон планируемого размещения объектов капитального строительства
- границы существующих земельных участков

*Зоны планируемого размещения объектов капитального строительства:*

- Многоэтажная жилая застройка
- Среднеэтажная жилая застройка
- Общественная жилая застройка
- Образование и воспитание
- Контрольное обслуживание
- Обслуживание административных зданий
- Общественное пользование территории

*Иные элементы оформления:*

- кадастровый номер существующего земельного участка
- обозначение ранее сформированного земельного участка с кадастровым номером 24:01:0010113:00
- лабораторная точка границы формируемого земельного участка
- номер формируемого земельного участка для проектной позиции в границах обведенной территории

1 Проект размещения территории выполнен в координатах МСК-21.

2 Каталог координат представлен в пояснительной записке к проекту размещения территории.

						Заказчик:	ЭН/В-ПМТ		
						Микрорайон ограниченный участками Т.Крылова, М.Видялова, Г.Григорьева и М.Иванова расположен в СЗР г. Челябинска			
Имя	Коллеги	Лист	Лист	Лист	Лист	Проект размещения территории	Листов	Лист	Листов
Маслов	Алексей	1	1	1	1		1	1	1
САП	Алексей					Чертеж размещения территории Н 1:2000	ООО "Проектный институт "ЭкоИнформСтройПроект"		
САП	Григорьева								
Архитектор	Иванова								

Лист № 01 из 01  
 Титульный лист  
 Дата: 2024.08.15