Приложение №1
к постановлению администрации
Козловского муниципального округа
от _18.10.2023_ № 967

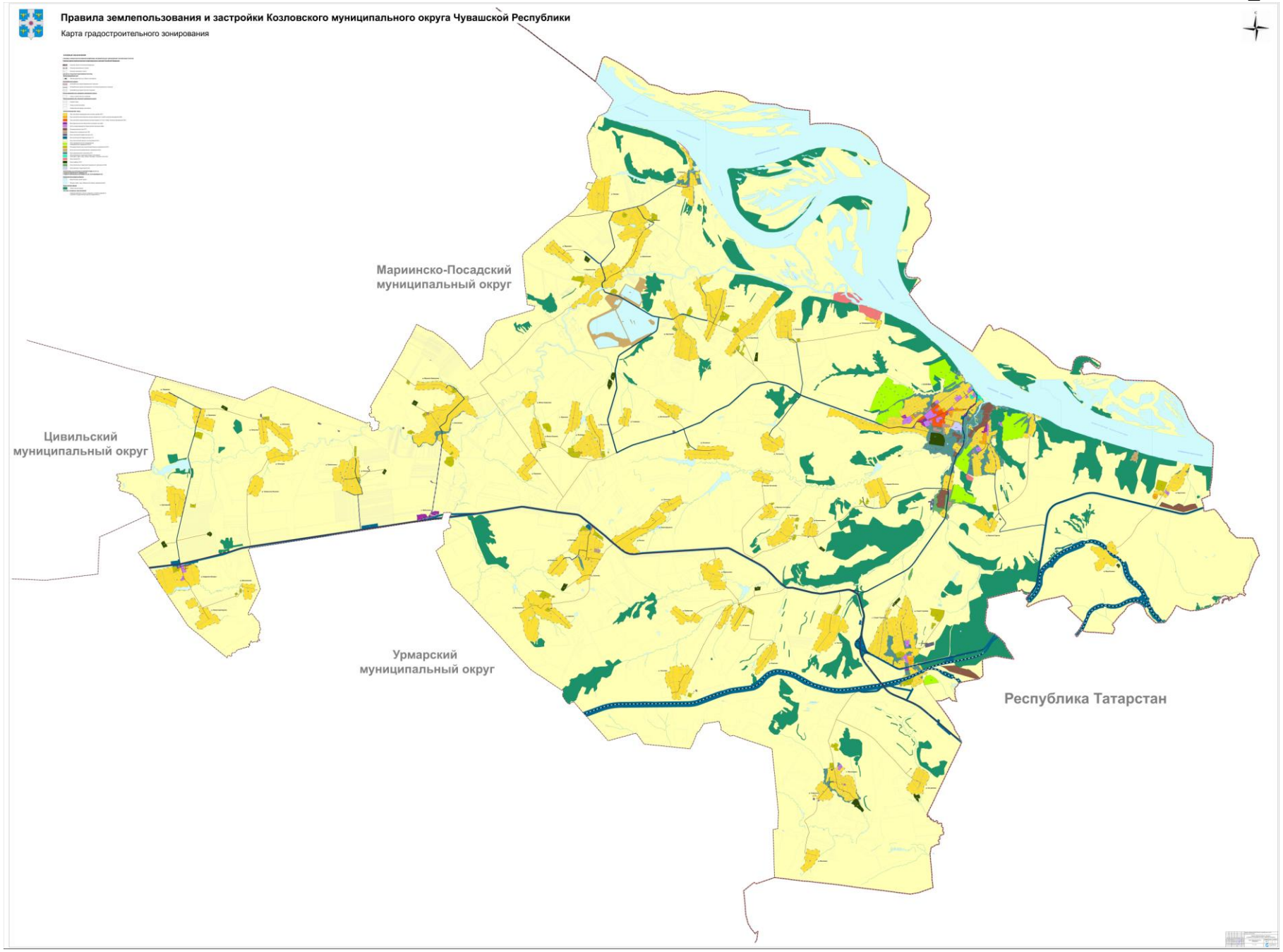
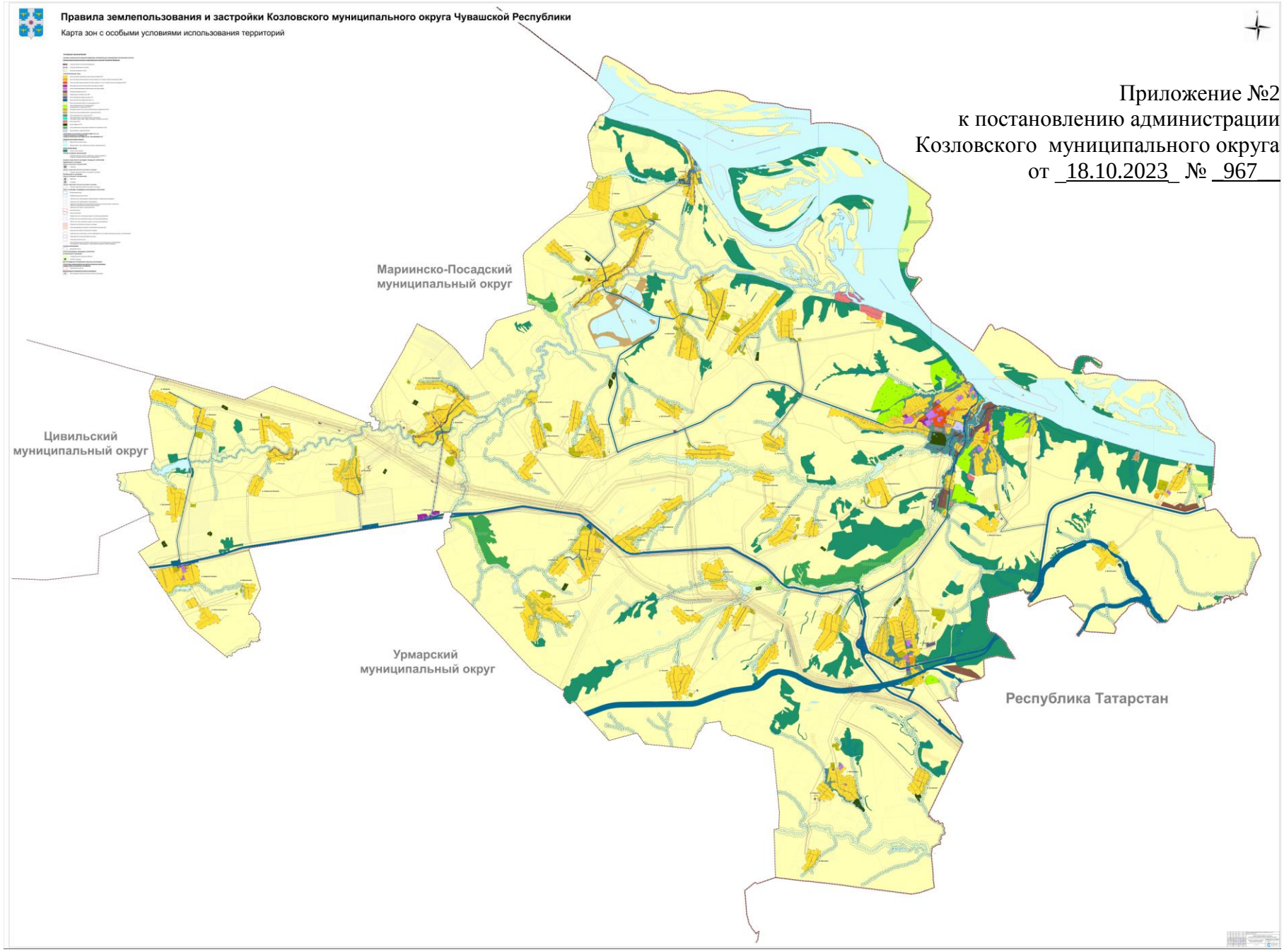
Приложение №2
к постановлению администрации
Козловского муниципального округа
от _18.10.2023_ № _967__