ЧУВАШСКАЯ РЕСПУБЛИКА

МОРГАУШСКИЙ РАЙОН

ЯРОСЛАВСКОЕ СЕЛЬСКОЕ ПОСЕЛЕНИЕ

ГЕНЕРАЛЬНЫЙ ПЛАН

СВОДНАЯ СХЕМА (ОСНОВНОЙ ЧЕРТЕЖ) ГЕНЕРАЛЬНОГО ПЛАНА

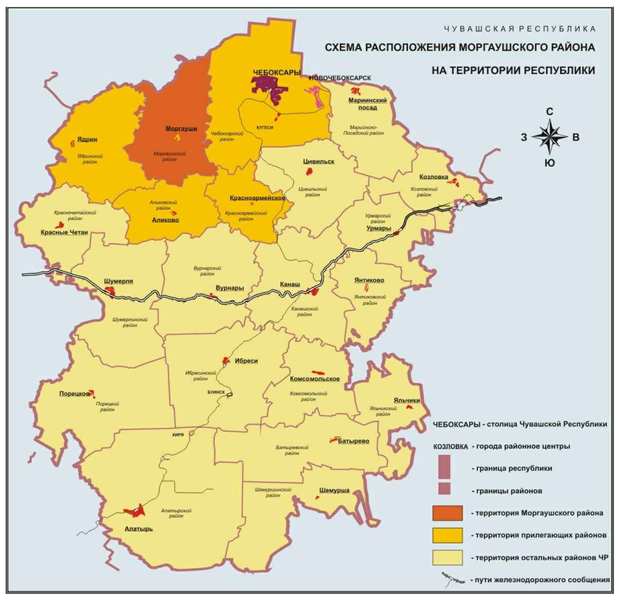

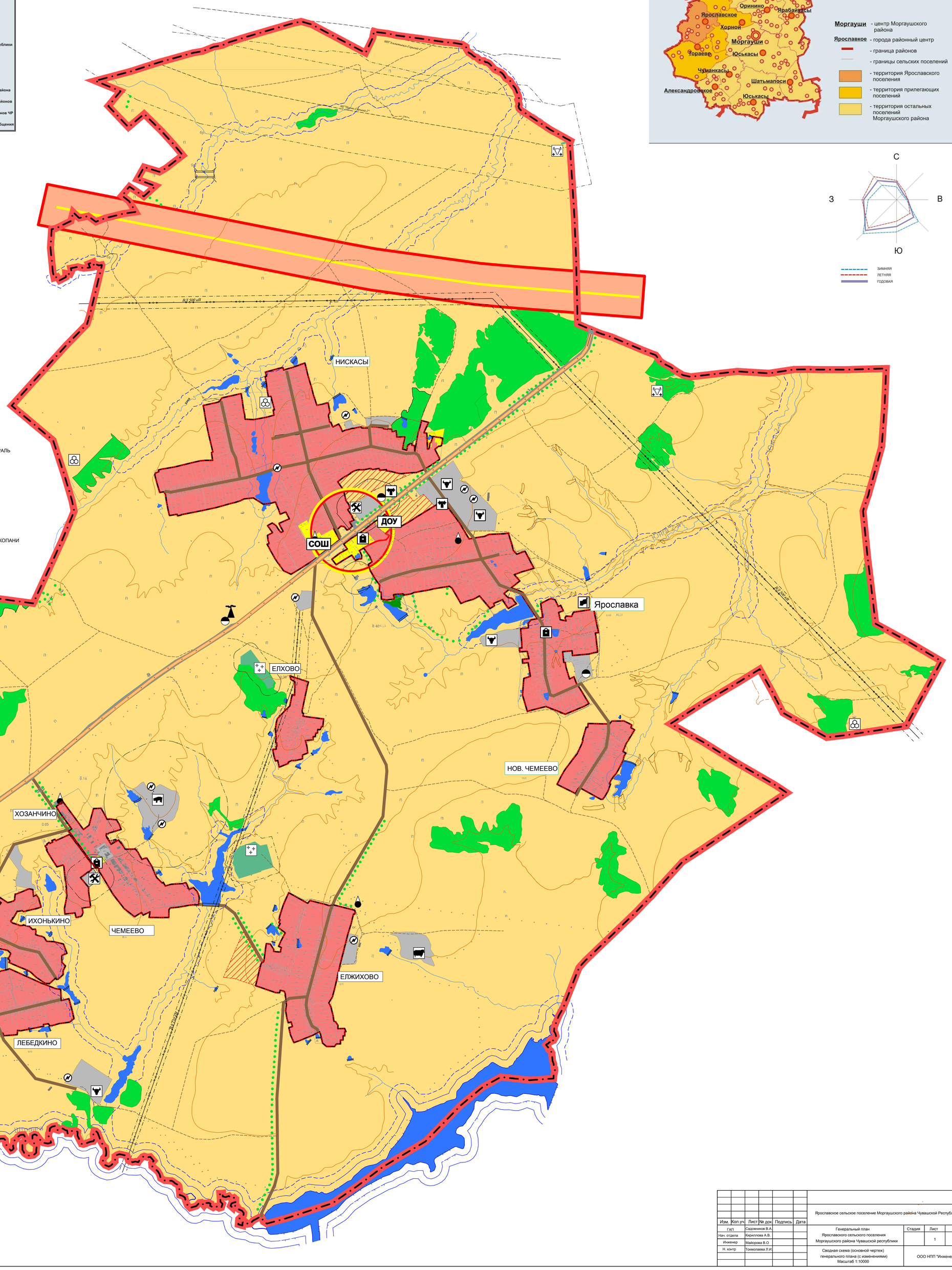

ЭКСПЛИКАЦИЯ

ГРАНИЦЫ

- ГРАНИЦА СЕЛЬСКОГО ПОСЕЛЕНИЯ
- ГРАНИЦА НАСЕЛЕННОГО ПУНКТА
- ГРАНИЦА ВОДООХРАННЫХ ЗОН
- ГРАНИЦА САНИТАРНО-ЗАЩИТНЫХ ЗОН ОТ ОБЪЕКТОВ ПРОМЫШЛЕННОСТИ

НАСЕЛЕННЫЕ ПУНКТЫ

- ЯРОСЛАВКА — ЦЕНТР СЕЛЬСКОГО ПОСЕЛЕНИЯ
- НИСКАСЫ — ПРОЧИЕ СЕЛЬСКИЕ НАСЕЛЕННЫЕ ПУНКТЫ
- ЖИЛАЯ ЗОНА
- РЕЗЕРВ ТЕРРИТОРИИ ДЛЯ ПЕРСПЕКТИВНОГО ГРАДОСТРОИТЕЛЬНОГО ОСВОЕНИЯ
- ЗОНА ОБСЛУЖИВАНИЯ НАСЕЛЕНИЯ/ СУЩЕСТВУЮЩИЕ ОБЩЕСТВЕННЫЕ ЦЕНТРЫ НАСЕЛЕННЫХ ПУНКТОВ

ТРАНСПОРТНЫЕ КОММУНИКАЦИИ И СООРУЖЕНИЯ

ПРОЕКТ. | СУЩ.

- ДОРОГА ОБЫЧНОГО ТИПА ФЕДЕРАЛЬНОГО ЗНАЧЕНИЯ
- МЕСТНЫЕ АВТОДОРОГИ С ТВЕРДЫМ ПОКРЫТИЕМ
- АВТОДОРОГИ С ГРУНТОВЫМ ПОКРЫТИЕМ
- ВЫСОКОСКОРОСТНАЯ ЖЕЛЕЗНОДОРОЖНАЯ МАГИСТРАЛЬ ВСМ-2 "МОСКВА-КАЗАНЬ-ЕКАТЕРИНБУРГ"

ТЕРРИТОРИИ

- СЕЛЬСКОХОЗЯЙСТВЕННЫЕ УГОДЬЯ
- ФЕДЕРАЛЬНЫЕ ЛЕСА
- ПРОТИВОЭРОЗИОННЫЕ И ВЕТРОЗАЩИТНЫЕ ПОСАДКИ
- САДОВОДСТВО
- ПРОИЗВОДСТВЕННЫЕ ЗОНЫ
- ЦЕНТРЫ РАЗВИТИЯ ИНФРАСТРУКТУРЫ НАСЕЛЕННОГО ПУНКТА

ВОДНЫЕ ОБЪЕКТЫ

- Юга 2-я — РЕКИ *(НАЗВАНИЕ, НАПРАВЛЕНИЕ)*
- РУЧЬИ ПЕРЕСЫХАЮЩИЕ
- ОЗЕРА, ВОДОХРАНИЛИЩА, ЗАПРУДЫ, КОПАНИ

ОБЪЕКТЫ С/Х КОМПЛЕКСА И ПРОЧЕГО НАЗНАЧЕНИЯ

- ФЕРМА КРУПНОГО РОГАТОГО СКОТА
- СВИНОФЕРМА
- ОВЦЕТОВАРНАЯ ФЕРМА
- ПАСЕКА
- КЛАДБИЩЕ
- СКОТОМОГИЛЬНИКИ
- МАШИННО-ТРАКТОРНАЯ МАСТЕРСКАЯ

ИНЖЕНЕРНЫЕ КОММУНИКАЦИИ И СООРУЖЕНИЯ

- ЛЭП - 500 кВт
- ЛЭП - 110 кВт
- ТРАНСФОРМАТОРЫ
- БАКИ И ЦИСТЕРНЫ ДЛЯ ХРАНЕНИЯ ГОРЮЧЕГО
- ВОДОНАПОРНАЯ БАШНЯ
- ГАЗОРАСПРЕДЕЛИТЕЛИ
- ВЫШКА ТЕЛЕ-, РАДИО-, ТЕЛЕФОННОЙ СВЯЗИ

Изм.	Кол.уч	Лист	№ док	Подпись	Дата	Ярославское сельское поселение Моргаушского района Чувашской Республики		
ГАП		Садовников В.А.				Генеральный план Ярославского сельского поселения Моргаушского района Чувашской республики	Стадия	Лист	Листов
Нач. отдела		Кириллова А.В.						1	1
Инженер		Майорова В.О							
Н. контр		Токмолаева Л.И.				Сводная схема (основной чертеж) генерального плана (с изменениями) Масштаб 1:10000	ООО НПП "Инженер"	