



НАУЧНО-
ПРОИЗВОДСТВЕННОЕ
ПРЕДПРИЯТИЕ
ИНЖЕНЕР

<http://инженер21.рф/> e-mail: inzhener21@ya.ru
Россия, Чувашская Республика
428000 г. Чебоксары, Президентский бульвар, д. 31
Тел. факс:(8352) 20-44-77

Заказчик: Романов С.Н.

Разработчик: Общество с ограниченной ответственностью "Научно-производственное предприятие "Инженер"

Место разработки: Чувашская Республика, г. Чебоксары

Проект межевания территории, примыкающей к западной границе д.Ягудары

Основная часть

ТЕКСТОВАЯ ЧАСТЬ.
ГРАФИЧЕСКАЯ ЧАСТЬ.

г. Чебоксары
2024 г.



НАУЧНО-
ПРОИЗВОДСТВЕННОЕ
ПРЕДПРИЯТИЕ
ИНЖЕНЕР

<http://инженер21.рф/> e-mail: inzhenner21@ya.ru
Россия, Чувашская Республика
428000 г. Чебоксары, Президентский бульвар, д. 31
Тел. факс:(8352) 20-44-77

Заказчик: Романов С.Н.

Разработчик: Общество с ограниченной ответственностью "Научно-производственное предприятие "Инженер"

Место разработки: Чувашская Республика, г. Чебоксары

Проект межевания территории, примыкающей к западной границе д.Ягудары

Основная часть

ТЕКСТОВАЯ ЧАСТЬ.
ГРАФИЧЕСКАЯ ЧАСТЬ.

Договор: № 95 от 25.04.2024 г.

Генеральный директор

Л. И. Токмолаева

г. Чебоксары
2024 г.

**ЧАСТЬ I. ТЕКСТОВАЯ ЧАСТЬ ПОЛОЖЕНИЙ ПО МЕЖЕВАНИЮ ТЕРРИТОРИИ
(ОСНОВНАЯ ЧАСТЬ)**

СОДЕРЖАНИЕ

ВВЕДЕНИЕ..... 5

РАЗДЕЛ 1. ПОЛОЖЕНИЯ О МЕЖЕВАНИИ ТЕРРИТОРИИ..... 6

1.1. ОСНОВНЫЕ ПОЛОЖЕНИЯ ПО МЕЖЕВАНИЮ ТЕРРИТОРИИ..... 6

1.2. ХАРАКТЕРИСТИКА ТЕРРИТОРИИ, ПОДЛЕЖАЩЕЙ МЕЖЕВАНИЮ..... 6

1.3. ПРОЕКТНЫЕ ПРЕДЛОЖЕНИЯ ПО МЕЖЕВАНИЮ ТЕРРИТОРИИ..... 10

1.4. ОБОСНОВАНИЕ ПРИНЯТЫХ РЕШЕНИЙ ПО ПРОЕКТУ МЕЖЕВАНИЯ..... 11

1.5. КАТАЛОГИ КООРДИНАТ ПОВОРОТНЫХ ТОЧЕК ГРАНИЦ ФОРМИРУЕМЫХ И УТОЧНЯЕМЫХ ЗЕМЕЛЬНЫХ УЧАСТКОВ..... 12

**ЧАСТЬ II. ГРАФИЧЕСКАЯ ЧАСТЬ ПОЛОЖЕНИЙ ПО МЕЖЕВАНИЮ ТЕРРИТОРИИ
(ОСНОВНАЯ ЧАСТЬ)**

Наименование	Лист
Чертеж межевания территории. Масштаб 1:1000	Лист 1

										Лист
Изм.	Кол.уч.	Лист	№ док.	Подпись	Дата	Проект межевания территории, примыкающей к западной границе д. Ягудары				4

ВВЕДЕНИЕ

Проект межевания территории, примыкающей к западной границе д. Ягудары, разработан на основании постановления администрации Чебоксарского муниципального округа от 23.07.2024 г. № 1004, в соответствии с договором подряда № 95 от 25.04.2024 г. заключенным с Романовым Сергеем Николаевичем.

Основными задачами проекта межевания территории являются:

- анализ существующей застройки с определением границ землепользований в границах разработки проектных решений;
- пересмотр границ земель общего пользования с целью упорядочивания границ существующих землепользований;
- определения местоположения границ образуемых и уточняемых земельных участков.

Проект межевания территории выполнен в соответствии с требованиями следующих правовых и нормативно-технических документов:

1. Градостроительный кодекс Российской Федерации от 29.12.2004 №190-ФЗ.
2. Земельный Кодекс Российской Федерации от 25.10.2001 г. №136-ФЗ.
3. Генеральный план Чебоксарского муниципального округа Чувашской Республики;
4. Правила землепользования и застройки Чебоксарского муниципального округа Чувашской Республики;
5. РДС 30-201-98 «Инструкция о порядке проектирования и установления красных линий в городах и других поселениях Российской Федерации».
6. СП 42.13330.2016 «Градостроительство. Планировка и застройка городских и сельских поселений».
7. СанПиН 2.2.1/2.1.1.1200-03 «Санитарно-защитные зоны и санитарная классификация предприятий, сооружений и иных объектов».
8. Федеральный закон №218-ФЗ от 13.07.2015г. «О государственной регистрации недвижимости».
9. Приказ Федеральной службы государственной регистрации, кадастра и картографии от 10 ноября 2020 г. № П/0412 "Об утверждении классификатора видов разрешенного использования земельных участков".

										Лист
										5
Изм.	Кол.уч.	Лист	№ док.	Подпись	Дата	Проект межевания территории, примыкающей к западной границе д. Ягудары				

РАЗДЕЛ 1. ПОЛОЖЕНИЯ О МЕЖЕВАНИИ ТЕРРИТОРИИ

Проект межевания территории, примыкающей к западной границе д. Ягудары, выполняется по результатам анализа ранее созданных и ранее сформированных земельных участков в границах межевания.

Проект межевания территории разработан в целях определения местоположения границ образуемых земельных участков, в том числе земельных участков общего пользования в соответствии с существующими земельными участками, нормативами, указанными в Правилах землепользования и застройки Чебоксарского муниципального округа Чувашской Республики.

При подготовке Документации по планировке территории определено местоположение границ образуемых земельных участков.

Графическая часть Проекта межевания территории выполнена в масштабе 1:1000 и представлена в графических материалах.

1.1. ОСНОВНЫЕ ПОЛОЖЕНИЯ ПО МЕЖЕВАНИЮ ТЕРРИТОРИИ

В качестве исходных данных для подготовки Проекта межевания территории использовались следующие сведения Филиала ППК «Роскадастр» по Чувашской Республике.

Исходной планово–картографической основой для разработки проекта межевания явились материалы топографической съемки в масштабе 1:500, выполненные ООО «НПП «Инженер», 2024 г.

Рассматриваемая территория предполагается к включению в границу населенного пункта.

1.2. ХАРАКТЕРИСТИКА ТЕРРИТОРИИ, ПОДЛЕЖАЩЕЙ МЕЖЕВАНИЮ

Проектируемая территория примыкает к западной границе д. Ягудары (ул. Садовая) Чебоксарского муниципального округа, в границе кадастрового квартала 21:21:071302. Категория земель: земли сельскохозяйственного назначения, территория свободна от застройки, водных объектов не пересекает. Предложений по установлению публичных сервитутов не поступало. Образование земельных участков, которые будут отнесены к имуществу общего пользования, в том числе в отношении которых предполагается резервирование и/или изъятие для государственных или муниципальных нужд, не предусмотрено. Земельные участки, изымаемые и резервируемые для государственных или муниципальных нужд, отсутствуют. Границы территорий объектов культурного наследия отсутствуют. Границы зон особо охраняемых природных территорий отсутствуют. В территории разработки отсутствуют лесные кварталы, лесничества, лесотаксационные выделы или их части.

Территория разработки согласно Карте градостроительного зонирования находится на территории сельскохозяйственных угодий, на которые согласно ст.36 Градостроительного кодекса Российской Федерации градостроительные регламенты не устанавливаются.

										Лист
Проект межевания территории, примыкающей к западной границе д. Ягудары										
Изм.	Кол.уч.	Лист	№ док.	Подпись	Дата					

Сведения о границах территории разработки проектных решений

№ точек	Координаты	
	X	Y
1	2	3
1	402413.47	1236380.13
2	402409.3	1236485.03
3	402385.94	1236481.23
4	402380.43	1236480.76
5	402376.41	1236480.07
6	402356.6	1236476.67
7	402356.45	1236476.57
8	402355.66	1236474.3
9	402344.24	1236471.96
10	402332.99	1236469.45
11	402329.21	1236469.15
12	402319.1	1236467.9
13	402308.19	1236466.71
14	402308.85	1236454.8
15	402283.86	1236454.16
16	402285.6	1236414.15
17	402285.21	1236414.12
18	402261.66	1236412.06
19	402258.96	1236453.19
20	402245.2	1236452.78
21	402233.41	1236452.41
22	402208.22	1236451.79
23	402209.04	1236430.32
24	402189.39	1236431.93
25	402189.64	1236424.9
26	402169.14	1236425.02
27	402169.17	1236422.92
28	402169.17	1236422.91
29	402170.04	1236354.08
30	402169.99	1236348.06
31	402178.78	1236348.81
32	402277.18	1236333.51
33	402304.18	1236334.31
34	402329.72	1236341.55
35	402400.94	1236368.7
36	402414.88	1236372.46
1	402413.47	1236380.13

Характеристика существующих земельных участков представлена ниже (таблица 1.2.1)

											Лист
											Проект межевания территории, примыкающей к западной границе д. Ягудары
Изм.	Кол.уч.	Лист	№ док.	Подпись	Дата						

Таблица 1.2.1. Характеристика существующих земельных участков, попадающих в границы разработки проектных решений

№ п/п	Кадастровый номер	Местоположение	Площадь участка, кв.м.	Разрешенное использование
1	21:21:071302:190	Чувашская Республика-Чувашия, Чебоксарский район, Синьяльское сельское поселение	1085	Для ведения личного подсобного хозяйства
2	21:21:071302:3	Чувашская Республика - Чувашия, р-н Чебоксарский, с/пос. Синьяльское, д. Ягудары	1304	Для ведения личного подсобного хозяйства
3	21:21:071302:4	Чувашская Республика - Чувашия, р-н Чебоксарский, с/пос. Синьяльское, земельный участок расположен в северо-западной части кадастрового квартала	1036	Для ведения личного подсобного хозяйства
4	21:21:071302:49	Чувашская Республика - Чувашия, р-н Чебоксарский, с/пос. Синьяльское	965	Для ведения личного подсобного хозяйства
5	21:21:071302:6	Чувашская Республика - Чувашия, р-н Чебоксарский, с/пос. Синьяльское, д. Ягудары, ул. Садовая, дом 35	1404	Для ведения личного подсобного хозяйства
6	21:21:071302:7	Чувашская Республика - Чувашия, р-н Чебоксарский, с/пос. Синьяльское, земельный участок расположен в юго-западной части кадастрового квартала	1397	Для ведения личного подсобного хозяйства
7	21:21:071302:8	Чувашская Республика - Чувашия, р-н Чебоксарский, с/пос. Синьяльское, д. Ягудары, ул. Садовая, дом 35	1600	Для ведения личного подсобного хозяйства

ЗУ2, в т.ч.		1225	Перераспределение
2/1	Для ведения личного подсобного хозяйства*	650	
2/2		574	
2/3		1	
ЗУ3, в т.ч.		810	Перераспределение
3/1	Для ведения личного подсобного хозяйства*	120	
3/2		395	
3/3		295	
ЗУ4, в т.ч.		1012	Перераспределение
4/1	Для ведения личного подсобного хозяйства*	83	
4/2		525	
4/3		389	
4/4		15	
ЗУ5, в т.ч.		793	Перераспределение
5/1	Для ведения личного подсобного хозяйства*	93	
5/2		603	
5/3		97	
ЗУ6, в т.ч.		800	Перераспределение
6/1	Для ведения личного подсобного хозяйства*	315	
6/2		485	
ЗУ7	Для ведения личного подсобного хозяйства*	891	Перераспределение
ЗУ8, в т.ч.	Для ведения личного подсобного	900	Перераспределение

* Принят ВРИ исходного земельного участка

После включения проектируемого массива в границы населенного пункта кроме категории земель изменятся виды разрешенного использования образуемых земельных участков.

Таблица 1.3.2. Характеристики образуемых земельных участков (2 этап)

№ участка	Вид разрешенного использования	Площадь по проекту межевания, кв.м.	Категория земель
1	2	3	5
ЗУ1	2.1. Для индивидуального жилищного строительства	703	Земли населенных пунктов
ЗУ2	2.1. Для индивидуального жилищного строительства	1226	Земли населенных пунктов
ЗУ3	2.1. Для индивидуального жилищного строительства	810	Земли населенных пунктов
ЗУ4	2.1. Для индивидуального жилищного строительства	1012	Земли населенных пунктов
ЗУ5	2.1. Для индивидуального жилищного строительства	793	Земли населенных пунктов
ЗУ6	2.1. Для индивидуального жилищного строительства	800	Земли населенных пунктов
ЗУ7	2.1. Для индивидуального жилищного строительства	891	Земли населенных пунктов
ЗУ8	2.1. Для индивидуального жилищного строительства	900	Земли населенных пунктов
ЗУ9	2.1. Для индивидуального жилищного строительства	1300	Земли населенных пунктов
ЗУ10	2.1. Для индивидуального жилищного строительства	1322	Земли населенных пунктов
ЗУ11	2.1. Для индивидуального жилищного строительства	1183	Земли населенных пунктов
ЗУ12	2.1. Для индивидуального жилищного строительства	657	Земли населенных пунктов

Каталог координат устанавливаемой красной линии приведен в таблице 1.5.1.

Таблица 1.5.1.

№ точек	Координаты	
	X	Y
1	2	3
к1	402413.05	1236390.61
к2	402395.38	1236385.84
к3	402393.08	1236384.97
к4	402390.81	1236441.95
к5	402371.84	1236434.77
к6	402370.6	1236434.26
к7	402328.75	1236429.17
к8	402285.6	1236414.15
к9	402209.23	1236407.47
к10	402209.6	1236362.26
к11	402179.41	1236366.93
к12	402169.89	1236366.12
к13	402224.62	1236359.93
к14	402224.37	1236390.73
к15	402289.35	1236396.41
к16	402333.9	1236411.66
к17	402376.79	1236416.88
к18	402378.29	1236379.35
к19	402325.41	1236359.25
к20	402300.04	1236352.2
к21	402278.67	1236351.56

							Лист
						Проект межевания территории, примыкающей к западной границе д. Ягудары	
Изм.	Кол.уч.	Лист	№ док.	Подпись	Дата		

1.6. КАТАЛОГИ КООРДИНАТ ПОВОРОТНЫХ ТОЧЕК ГРАНИЦ ФОРМИРУЕМЫХ И УТОЧНЯЕМЫХ ЗЕМЕЛЬНЫХ УЧАСТКОВ

Каталоги координат формируемых земельных участков и их частей

ЗУ1

№ точек	Координаты	
	X	Y
1	2	3
1	402413.05	1236390.61
2	402411.75	1236423.5
3	402401.61	1236422.72
4	402391.61	1236421.96
5	402393.08	1236384.97
6	402395.38	1236385.84
7	402403.54	1236388.04
1	402413.05	1236390.61

ЗУ2

№ точек	Координаты	
	X	Y
1	2	3
2	402411.75	1236423.5
8	402409.3	1236485.03
9	402398.25	1236483.23
10	402389.23	1236481.77
11	402390.81	1236441.95
4	402391.61	1236421.96
3	402401.61	1236422.72
2	402411.75	1236423.5

ЗУ3

№ точек	Координаты	
	X	Y
1	2	3
11	402390.81	1236441.95
10	402389.23	1236481.74
12	402385.94	1236481.23
13	402380.43	1236480.76
14	402376.41	1236480.07
15	402370.13	1236478.99
16	402371.84	1236434.77
17	402378.99	1236437.47
18	402388.2	1236440.96
11	402390.81	1236441.95

ЗУ4

№ точек	Координаты	
	X	Y
1	2	3
19	402370.6	1236434.26
16	402371.84	1236434.77
15	402370.13	1236478.99
20	402367.68	1236478.57
21	402356.6	1236476.67
22	402356.45	1236476.57

23	402355.66	1236474.3
24	402346.76	1236472.48
25	402348.59	1236431.58
26	402358.42	1236432.78
19	402370.6	1236434.26

ЗУ5

№ точек	Координаты	
	X	Y
1	2	3
25	402348.59	1236431.58
24	402346.76	1236472.48
27	402344.24	1236471.96
28	402332.99	1236469.45
29	402329.21	1236469.15
30	402327.28	1236468.91
31	402328.75	1236429.17
32	402331.67	1236429.52
33	402346.57	1236431.34
25	402348.59	1236431.58

ЗУ6

№ точек	Координаты	
	X	Y
1	2	3
31	402328.75	1236429.17
30	402327.28	1236468.91
34	402319.1	1236467.9
35	402308.19	1236466.71
36	402308.85	1236454.8
37	402309.64	1236422.57
38	402321.49	1236426.72
31	402328.75	1236429.17

ЗУ7

№ точек	Координаты	
	X	Y
1	2	3
37	402309.64	1236422.57
36	402308.85	1236454.8
39	402283.86	1236454.16
40	402285.6	1236414.15
37	402309.64	1236422.57

ЗУ8

№ точек	Координаты	
	X	Y
1	2	3
41	402261.66	1236412.06
42	402258.96	1236453.19
43	402245.2	1236452.78
44	402237.93	1236452.55

45	402239.75	1236410.15
46	402245.52	1236410.65
41	402261.66	1236412.06

ЗУ9

№ точек	Координаты	
	Х	У
1	2	3
47	402208.22	1236451.79
48	402209.04	1236430.32
49	402209.23	1236407.47
50	402209.91	1236407.53
51	402232.82	1236409.54
45	402239.75	1236410.15
44	402237.93	1236452.55
52	402233.41	1236452.41
47	402208.22	1236451.79

ЗУ10

№ точек	Координаты	
	Х	У
1	2	3
52	402189.73	1236365.33
53	402209.6	1236362.26
49	402209.23	1236407.47
48	402209.04	1236430.32
54	402189.39	1236431.93
55	402189.64	1236424.9
52	402189.73	1236365.33

ЗУ11

№ точек	Координаты	
	Х	У
1	2	3
52	402189.73	1236365.33
55	402189.64	1236424.9
56	402169.14	1236425.02
57	402169.89	1236366.12
58	402179.41	1236366.93
52	402189.73	1236365.33

ЗУ12

№ точек	Координаты	
	Х	У
1	2	3
59	402244.28	1236356.89
60	402244.29	1236392.47
61	402232.57	1236391.45
62	402224.37	1236390.73
63	402224.46	1236378.63
64	402224.62	1236359.93
65	402232.13	1236358.77
59	402244.28	1236356.89

ЗУ13

№ точек	Координаты	
	Х	У
1	2	3
66	402277.19	1236351.79
67	402276.84	1236395.32
68	402262.47	1236394.06
69	402245.66	1236392.59
60	402244.29	1236392.47
59	402244.28	1236356.89
70	402245.93	1236356.63
71	402264.3	1236353.79
66	402277.19	1236351.79

ЗУ14

№ точек	Координаты	
	Х	У
1	2	3
72	402300.04	1236352.2
73	402307.31	1236354.22
74	402305.81	1236402.04
75	402289.35	1236396.41
76	402286.16	1236396.13
67	402276.84	1236395.32
66	402277.19	1236351.79
77	402278.67	1236351.56
78	402287.49	1236351.82
72	402300.04	1236352.2

ЗУ15

№ точек	Координаты	
	Х	У
1	2	3
79	402329.03	1236360.63
80	402326.64	1236409.18
81	402322.59	1236407.79
82	402310.36	1236403.6
74	402305.81	1236402.04
73	402307.31	1236354.22
83	402312.42	1236355.59
84	402325.41	1236359.25
79	402329.03	1236360.63

ЗУ16

№ точек	Координаты	
	Х	У
1	2	3
85	402354.43	1236370.28
86	402351.94	1236413.86
87	402347.6	1236413.33
88	402333.9	1236411.66
89	402332.81	1236411.29
80	402326.64	1236409.18
79	402329.03	1236360.63
90	402335.8	1236363.2
91	402350.16	1236368.66
85	402354.43	1236370.28

Изм.	Кол.уч.	Лист	№ док.	Подпись	Дата

Проект межевания территории, примыкающей к западной границе д. Ягудары

ЗУ17

№ точек	Координаты	
	X	Y
1	2	3
92	402378.29	1236379.35
93	402376.79	1236416.88
94	402371.78	1236416.27
95	402359.61	1236414.79
86	402351.94	1236413.86
85	402354.43	1236370.28
96	402362.37	1236373.3
97	402374.3	1236377.83
92	402378.29	1236379.35

ЗУ18

№ точек	Координаты	
	X	Y
1	2	3
5	402393.08	1236384.97
4	402391.61	1236421.96
11	402390.81	1236441.95
18	402388.2	1236440.96
17	402378.99	1236437.47
16	402371.84	1236434.77
19	402370.6	1236434.26
26	402358.42	1236432.78
25	402348.59	1236431.58
33	402346.57	1236431.34
32	402331.67	1236429.52
31	402328.75	1236429.17
38	402321.49	1236426.72
37	402309.64	1236422.57
40	402285.6	1236414.15
41	402261.66	1236412.06
46	402245.52	1236410.65
45	402239.7	1236410.14
51	402232.82	1236409.54
50	402209.91	1236407.53
49	402209.23	1236407.47
53	402209.6	1236362.26
98	402211.66	1236361.94
64	402224.62	1236359.93
63	402224.46	1236378.63
62	402224.37	1236390.73
61	402232.57	1236391.45
60	402244.29	1236392.47
69	402245.66	1236392.59
68	402262.47	1236394.06
67	402276.84	1236395.32
76	402286.16	1236396.13
75	402289.35	1236396.41
74	402305.81	1236402.04
82	402310.36	1236403.6
81	402322.59	1236407.79
80	402326.64	1236409.18
89	402332.81	1236411.29
88	402333.9	1236411.66

87	402347.6	1236413.33
86	402351.94	1236413.86
95	402359.61	1236414.79
94	402371.78	1236416.27
93	402376.79	1236416.88
92	402378.29	1236379.35
99	402382.42	1236380.92
100	402391.38	1236384.32
5	402393.08	1236384.97

ЗУ19

№ точек	Координаты	
	X	Y
1	2	3
101	402414.88	1236372.45
102	402413.47	1236380.13
1	402413.05	1236390.61
7	402403.54	1236388.04
6	402395.38	1236385.84
5	402393.08	1236384.97
100	402391.38	1236384.32
99	402382.42	1236380.92
92	402378.28	1236379.34
97	402374.3	1236377.83
96	402362.37	1236373.3
85	402354.43	1236370.28
91	402350.16	1236368.66
90	402335.8	1236363.2
79	402329.04	1236360.63
84	402325.41	1236359.25
83	402312.42	1236355.59
73	402307.31	1236354.22
72	402300.04	1236352.2
78	402287.49	1236351.82
77	402278.67	1236351.56
66	402277.19	1236351.79
71	402264.3	1236353.79
70	402245.93	1236356.63
59	402244.28	1236356.89
65	402232.13	1236358.77
64	402224.62	1236359.93
98	402211.66	1236361.94
53	402209.6	1236362.26
52	402189.73	1236365.33
58	402179.41	1236366.93
57	402169.89	1236366.12
103	402170.01	1236356.76
104	402170.04	1236354.08
105	402169.99	1236348.06
106	402178.78	1236348.81
107	402277.18	1236333.51
108	402304.18	1236334.31
109	402329.72	1236341.55
110	402366.86	1236355.71
111	402400.94	1236368.7
101	402414.88	1236372.45

ГРАФИЧЕСКАЯ ЧАСТЬ

						Проект межевания территории, примыкающей к западной границе д. Ягудары	Лист
Изм.	Кол.уч.	Лист	№ док.	Подпись	Дата		5

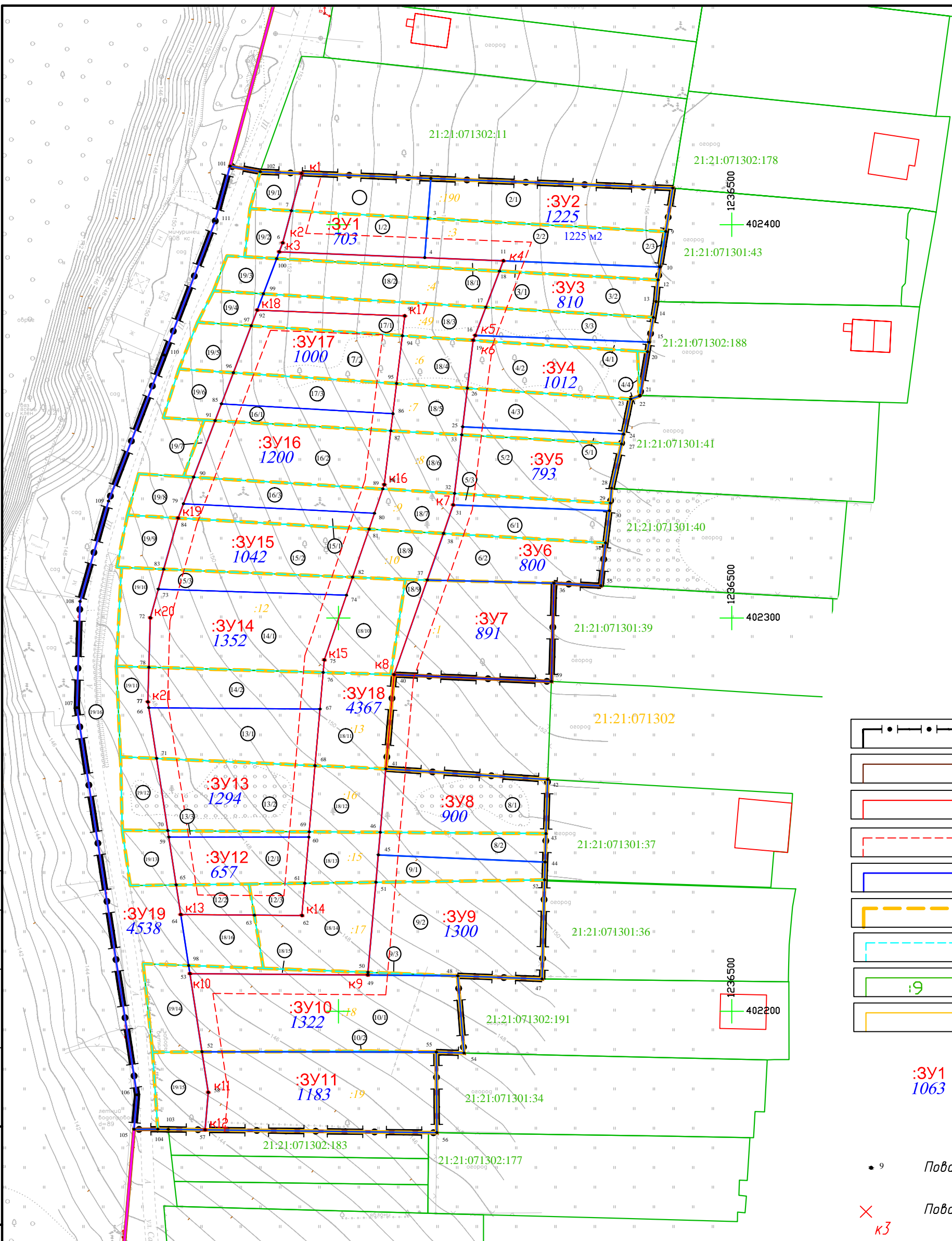
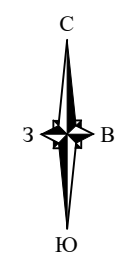

Условные обозначения:

- Граница проектируемой территории
- Граница кадастрового квартала
- Красные линии проектируемые
- Линия регулирования застройки
- Граница образуемого земельного участка
- Граница учтенного в ЕГРН земельного участка, преобразуемого в процессе межевания
- Граница части формируемого земельного участка
- Граница учтенного в ЕГРН земельного участка, его номер
- Граница кадастрового квартала

:3У1 1063 Номер и площадь формируемого земельного участка

• 9 Поворотные точки формируемых земельных участков

× к3 Поворотные точки проектируемой красной линии

Согласовано	
Взам. инв. №	
Подп. и дата	
Инв. № подл.	

Заказчик: Романов С.Н.					
Проект межевания территории, примыкающей к западной границе д.Ягудары					
Изм.	Кол.уч.	Лист	№ док.	Подпись	Дата
Специалист					
Нач.отдела	Кириллова			08.2024	
Н.контр.	Токмолаева			08.2024	
Проект межевания территории				Стадия	Лист
Основная часть				ПМ	1
Чертёж межевания территории				Листов	1
М 1:1000					
ООО "НПП "Инженер"					