ГРАФИЧЕСКОЕ ОПИСАНИЕ МЕСТОПОЛОЖЕНИЯ ГРАНИЦ

Публичный сервитут для использования земель и земельных участков в целях реконструкции и эксплуатации нефтепровода федерального значения «Магистральный нефтепровод Альметьевск-Горький-3, d=1020мм, участок 294-327км, 328-331км, 332-357км, 358-385км, 386-414км, 415-427км. Замена участка 418 км через ручей осн. нитка. КРНУ. Реконструкция»

(наименование объекта, местоположение границ которого описано (далее - объект))

Раздел 1

Сведения об объекте

№ п/п	Характеристики объекта	Описание характеристик
1	2	3
1.	Местоположение объекта	Чувашская Республика (Чувашия), м.о Ядринский
2.	Площадь объекта +/- величина погрешности определения площади (Р +/- Дельта Р)	34123 +/- 65 м²
3.	Иные характеристики объекта	Публичный сервитут для использования земель и земельных участков в целях реконструкции и эксплуатации нефтепровода федерального значения «Магистральный нефтепровод Альметьевск-Горький-3, d=1020мм, участок 294-327км, 328-331км, 332-357км, 358-385км, 386-414км, 415-427км. Замена участка 418 км через ручей осн. нитка. КРНУ. Реконструкция». Обладатель публичного сервитута: Акционерное общество "Транснефть - Прикамье", ИНН 1645000340, ОГРН 1021601763820, находящегося по адресу: 420081, Республика Татарстан, город Казань, ул. Патриса Лумумбы, д. 20. Email: office@kaz.transneft.ru..

Раздел 2

Сведения о местоположении границ объекта

1. Система координат 21.1

2. Сведения о характерных точках границ объекта

Обозначение характерных точек границ	Координаты, м		Метод определения координат характерной точки	Средняя квадратическая погрешность положения характерной точки (Mt), м	Описание обозначения точки на местности (при наличии)
	X	Y			
1	2	3	4	5	6
1	399906.04	1180971.47	Аналитический метод	0.1	-
2	399906.78	1181000.12	Аналитический метод	0.1	-
3	399913.82	1181005.72	Аналитический метод	0.1	-
4	399914.11	1181038.56	Аналитический метод	0.1	-
5	399914.15	1181042.56	Аналитический метод	0.1	-
6	399915.11	1181148.74	Аналитический метод	0.1	-
7	399922.31	1181594.93	Аналитический метод	0.1	-
8	399934.93	1181695.33	Аналитический метод	0.1	-
9	399947.41	1181794.54	Аналитический метод	0.1	-
10	399937.29	1181800.89	Аналитический метод	0.1	-
11	399940.30	1181825.22	Аналитический метод	0.1	-
12	399924.72	1181827.15	Аналитический метод	0.1	-
13	399920.21	1181827.71	Аналитический метод	0.1	-
14	399906.74	1181829.38	Аналитический метод	0.1	-
15	399902.77	1181829.87	Аналитический метод	0.1	-
16	399901.60	1181830.01	Аналитический метод	0.1	-
17	399895.53	1181781.05	Аналитический метод	0.1	-
18	399905.61	1181774.73	Аналитический метод	0.1	-
19	399896.23	1181700.19	Аналитический метод	0.1	-
20	399883.34	1181597.62	Аналитический метод	0.1	-
21	399879.43	1181355.30	Аналитический метод	0.1	-
22	399875.65	1181348.98	Аналитический метод	0.1	-

2. Сведения о характерных точках границ объекта

Обозначение характерных точек границ	Координаты, м		Метод определения координат характерной точки	Средняя квадратическая погрешность положения характерной точки (Mt), м	Описание обозначения точки на местности (при наличии)
	X	Y			
1	2	3	4	5	6
23	399876.54	1181305.99	Аналитический метод	0.1	-
24	399875.54	1181304.65	Аналитический метод	0.1	-
25	399866.79	1181298.56	Аналитический метод	0.1	-
26	399867.24	1181285.25	Аналитический метод	0.1	-
27	399877.14	1181288.52	Аналитический метод	0.1	-
28	399877.62	1181274.32	Аналитический метод	0.1	-
29	399878.13	1181274.61	Аналитический метод	0.1	-
30	399876.11	1181149.23	Аналитический метод	0.1	-
31	399874.99	1181024.67	Аналитический метод	0.1	-
32	399868.27	1181019.32	Аналитический метод	0.1	-
33	399867.04	1180972.48	Аналитический метод	0.1	-
34	399890.40	1180971.87	Аналитический метод	0.1	-
35	399894.92	1180971.75	Аналитический метод	0.1	-
1	399906.04	1180971.47	Аналитический метод	0.1	-
36	399929.32	1181040.92	Аналитический метод	0.1	-
37	399929.32	1181039.92	Аналитический метод	0.1	-
38	399930.32	1181039.92	Аналитический метод	0.1	-
39	399930.32	1181040.92	Аналитический метод	0.1	-
36	399929.32	1181040.92	Аналитический метод	0.1	-
40	399785.28	1180976.42	Аналитический метод	0.1	-
41	399786.28	1180976.42	Аналитический метод	0.1	-
42	399786.28	1180977.42	Аналитический метод	0.1	-
43	399785.28	1180977.42	Аналитический метод	0.1	-
40	399785.28	1180976.42	Аналитический метод	0.1	-

3. Сведения о характерных точках части (частей) границы объекта

Обозначение характерных точек части границы	Координаты, м		Метод определения координат характерной точки	Средняя квадратическая погрешность положения характерной точки (Mt), м	Описание обозначения точки на местности (при наличии)
	X	Y			
1	2	3	4	5	6
-	-	-	-	-	-

Раздел 3

Сведения о местоположении измененных (уточненных) границ объекта

1. Система координат -

2. Сведения о характерных точках границ объекта

Обозначение характерных точек границ	Существующие координаты, м		Измененные (уточненные) координаты, м		Метод определения координат характерной точки	Средняя квадратическая погрешность положения характерной точки (Mt), м	Описание обозначения точки на местности (при наличии)
	X	Y	X	Y			
1	2	3	4	5	6	7	8
-	-	-	-	-	-	-	

3. Сведения о характерных точках части (частей) границы объекта

Обозначение характерных точек части границы	Существующие координаты, м		Измененные (уточненные) координаты, м		Метод определения координат характерной точки	Средняя квадратическая погрешность положения характерной точки (Mt), м	Описание обозначения точки на местности (при наличии)
	X	Y	X	Y			
1	2	3	4	5	6	7	8
-	-	-	-	-	-	-	

СХЕМА РАСПОЛОЖЕНИЯ ГРАНИЦ ПУБЛИЧНОГО СЕРВИТУТА

Публичный сервитут для использования земель и земельных участков в целях реконструкции и эксплуатации нефтепровода федерального значения «Магистральный нефтепровод Альметьевск-Горький-3, d=1020мм, участок 294-327км, 328-331км, 332-357км, 358-385км, 386-414км, 415-427км. Замена участка 418 км через ручей осн. нитка. КРНУ. Реконструкция»

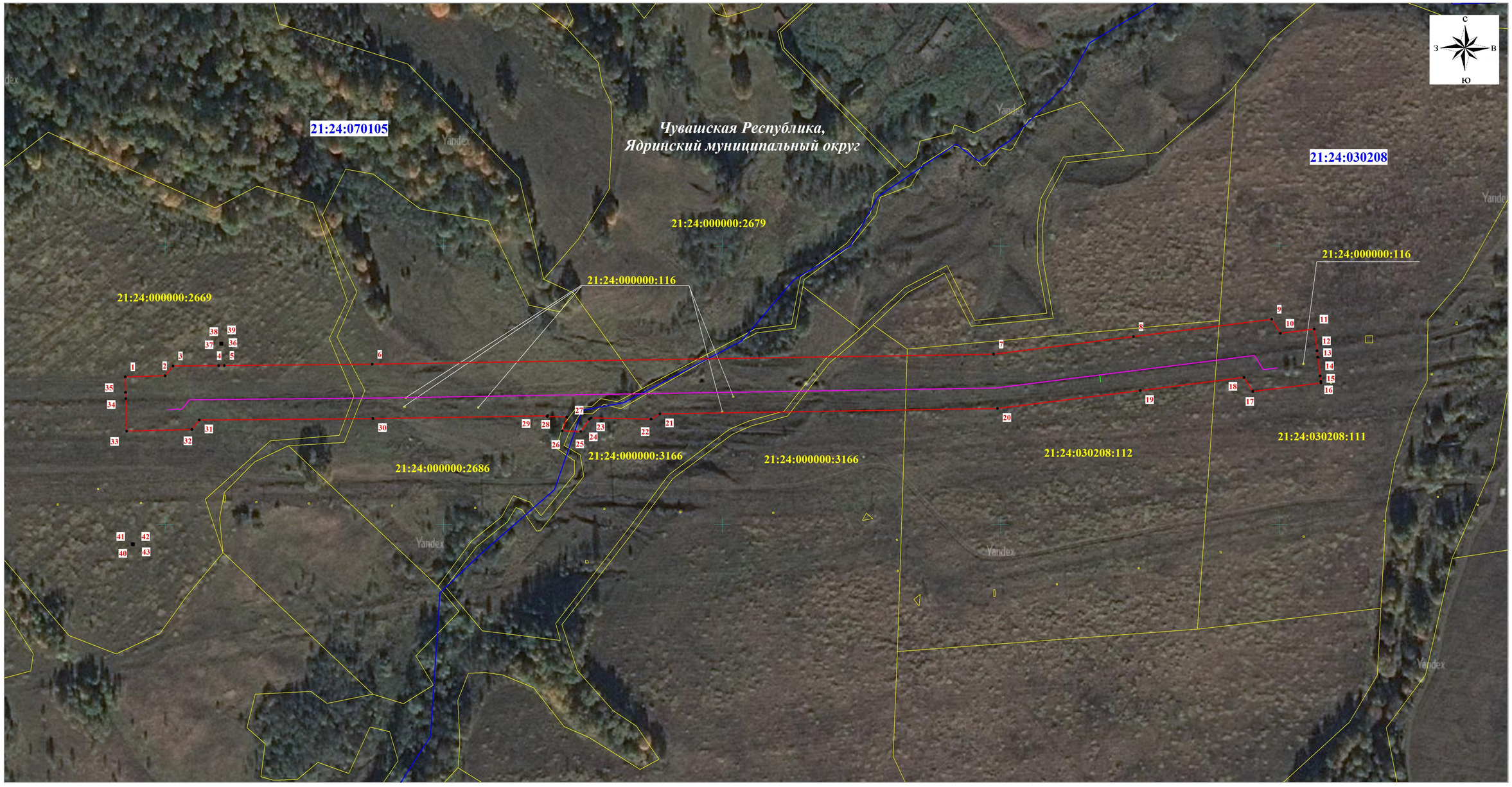

Масштаб 1:2000

Используемые условные знаки и обозначения:

- проектная граница публичного сервитута
- граница кадастрового квартала
- граница земельного участка, сведения о котором содержатся в ЕГРН
- **21:24:070105** номер кадастрового квартала
- **21:24:000000:2686** кадастровый номер земельного участка
- • 15 обозначение характерной точки проектной границы публичного сервитута
- проектное местоположение оси нефтепровода
- проектное местоположение оси кабеля ЭХЗ