

УТВЕРЖДАЮ:

*Заместитель министра природных
ресурсов и экологии Чувашской Республики*

должность

Е.М. Дымза

фамилия, имя и отчество (при наличии)

дата

Акт

лесопатологического обследования № 198

лесных насаждений Ядринское **(лесничество)**
Чувашская Республика **(субъект Российской Федерации)**

Способ лесопатологического обследования: 1. Визуальный
2. Инструментальный

Место проведения:

Участковое лесничество	Урочище (дача)	Квартал	Выдел	Площадь выдела, га	Лесопатологический выдел	Площадь лесопатологического выдела, га
Засурское	-	112	28	1.1	-	-

Лесопатологическое обследование проведено на общей площади 1.1 га.

Кадастровый номер участка: _____
(для участков, предоставленных в постоянное (бессрочное) пользование, аренду)

Документ о праве пользования: _____

(тип документа о праве пользования, дата, номер, вид разрешенного использования)

СОГЛАСОВАННО:

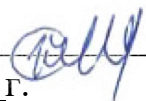
Лесничий по Ядринскому лесничеству КУ ЧР "Лесная охрана"
Минприроды Чувашии  (Э.П. Сапожников)
" 11 " Октября 2024 г.

2. Инструментальное (детальное) обследование лесных насаждений.

2.1 . Лесничество		Ядринское		
		Засурское		
Урочище (дача)	-	Квартал	112	Выдел 28
Лесопатологический выдел	-			

Наличие ограничений или особенностей участка, влияющих на назначение СОМ:

имеется угроза увеличения пожарной опасности в лесах;

имеется угроза возникновения очагов вредных организмов;

в выделе имеется ОЗУ: участки лесов вокруг сельских населенных пунктов и садовых товариществ .

(отметка о наличии ООПТ, ОЗУ, водоохранной зоны, радиоактивного загрязнения лесов, угрозы возникновения очагов вредных организмов или пожарной опасности в лесах)

2.2. Фактическая таксационная характеристика лесного насаждения

не соответствует таксационному описанию.

Причины несоответствия:

неравномерный состав и другие характеристики насаждения.

Ведомость лесных участков с выявленными несоответствиями таксационным описаниям приведена в приложении 1 к данному Акту.

2.3. Состояние насаждений:

<i>устойчивое (СКС <1,50)</i>	<input type="checkbox"/>
<i>с нарушенной устойчивостью (СКС ≥1,51-≤4,50)</i>	<input checked="" type="checkbox"/>
<i>с утраченной устойчивостью (СКС ≥4,51)</i>	<input type="checkbox"/>

2.4. Средневзвешенная категория состояния 2.56

Причины ослабления, повреждения насаждения:

повреждение (заселено или отработано) короедом шестизубчатым (код 337); ожеледь (код 828); воздействия сильных ветров прошлых лет, повлекшие наклон более 10°, изгиб или вывал деревьев (код 821); воздействия шквалистых и ураганных ветров прошлых лет, повлекшие слом стволов деревьев (код 822). Данные причины определены по следующим признакам: ажурность кроны; усыхание <1/4 ветвей в кроне прошлых лет; отработано стволовыми вредителями >1/2 окр. ств. под кроной; обрыв корней (вывал) прошлых лет; отработано стволовыми вредителями в области кроны; слом ствола под кроной прошлых лет.

2.5. Выборке подлежит 22.4 % деревьев по запасу, в том числе:

без признаков ослабления 0 %,
ослабленных 0 %,
сильно ослабленных 0 %,
усыхающих 5.2 %,
свежего сухостоя 0 %,
свежего ветровала 0 %,
свежего бурелома 0 %,
старого сухостоя 9.1 %,
старого ветровала 5.2 %,
старого бурелома 2.9 %.

Причины назначения: _____
Причины назначения: _____
Причины назначения: _____
Причины назначения: п.42 Приказа МПР России от 09.11.2020 № 912

2.6. Полнота лесного насаждения после уборки деревьев, подлежащих рубке, составит: 0.31. Критическая полнота для данной категории лесных насаждений и преобладающей породы составляет: не лимитируется

ЗАКЛЮЧЕНИЕ к инструментальному обследованию участка.

В обследуемом насаждении средневзвешенная категория санитарного состояния составляет 2.56, что определяет данное лесное насаждение как сильно ослабленное. В целях улучшения санитарного и лесопатологического состояния, уменьшения угрозы распространения вредных организмов и пожарной опасности согласно действующего законодательства (п. 19 Правил санитарной безопасности в лесах, утвержденных Постановлением Правительства РФ от 9.12.2020 г. № 2047) рекомендуется назначение санитарно-оздоровительного мероприятия в виде выборочной санитарной рубки. Доля назначения в санитарную рубку деревьев составляет 22.4 % от запаса насаждения, что составляет 49 куб.м.

Участковое лесничество	Урочище (дача)	Квартал	Выдел	Площадь выдела, га	Лесопатологический выдел	Площадь лесопатологического выдела	Вид мероприятия	Площадь мероприятия, га	Породы	Доля выбираемой древесины по запасу, %	Рекомендуемый срок проведения мероприятия
1	2	3	4	5	6	7	8	9	10	11	12
Засурское	·	112	28	1.1	-	-	ВСП	1.1	С, Д.	22.4	2025-2026 г.г.

Ведомость временной пробной площади и абрис участка прилагаются (приложение 2 и 3 к Акту).

РЕКОМЕНДАЦИИ по проведению мероприятий, не относящихся к мероприятиям по предупреждению распространения вредных организмов: нет.

Дата проведения ЛПО: 16.09.2024 года.

Дата составления документа: 11.10.2024 года.

Исполнитель работ по проведению лесопатологического обследования

Фамилия, имя и отчество (при наличии) Маслова А.А.

Организация БУ «Ядринское лесничество»

Должность И.о. директора

Подпись

Телефон 89053443800

Результаты проведения лесопатологического обследования лесных насаждений

за сентябрь 2024 г.

Субъект Российской Федерации: _____

Чувашская Республика

Лесничество (лесопарк): _____

Ядринское

Участковое лесничество: _____

Засурское

Урочище (лесная дача): _____

-

1	2	3	4	5	6	7	8	Таксационная характеристика лесного насаждения									18	Распределение деревьев по категориям состояния, % от запаса												33	34	Назначенные мероприятия				
								9	10	11	12	13	14	15	16	17		без признаков ослабления		ослабленные		сильно ослабленные		усыхающие		27	28	29	30			31	32	35	36	
																		Н	Р	Н	Р	Н	Р	Н	Р											
112	28	1.1	Защитные	Противоэрозийные леса	участки лесов вокруг сельских населенных пунктов и садовых товариществ	-	-	8С2Д+Лп	Всего	110	26	30	СЛП	0.4*	2	216 (260)	36	22.1		39.9		15.6			5.2				9.1	5.2	2.9	337; 828; 821; 822.	22.4		ВСП	1.1
									С	-	-	-	-	-	-	-		11.2		42.1		19.1		6.4				11.2	6.4	3.6		27.6				
									Д	-	-	-	-	-	-	-		67.3		32.7																
									Лп	-	-	-	-	-	-	-		100.0																		
										-	-	-	-	-	-	-																				
										-	-	-	-	-	-	-																				
										-	-	-	-	-	-	-																				
										-	-	-	-	-	-	-																				

Условные обозначения: Н - деревья не подлежат рубке; Р - деревья подлежат рубке.

Исполнитель работ по проведению лесопатологического обследования:

Фамилия, имя и отчество (при наличии) _____

Маслова А.А.

Подпись _____

Дата составления документа _____

11.10.2024

Ведомость

лесных участков с выявленными несоответствиями таксационным описаниям

Субъект Российской Федерации: Чувашская Республика Лесничество (лесопарк): Ядринское
 Участковое лесничество: Засурское Урочище (лесная дача): -

Год проведения лесосоустройства	Номер квартала	Номер выдела	Площадь выдела, га	Целевое назначение лесов	Категория защитных лесов	ОЗУ	Источник данных	Номер лесопатологического выдела	Площадь лесопатологического выдела, га	Таксационная характеристика									Заложено пробных площадей	
										состав	порода	возраст, лет	средняя высота, м	средний диаметр, см	тип леса	полнота	бонитет	запас, куб. м/га	количество, шт.	общая площадь, га
1	2	3	4	5	6	7	8	9	10	11	12	13	14	15	16	17	18	19	20	21
2019	112	28	1.1	Защитные	Противопожарные леса	участки лесов вокруг сельских населенных пунктов и садовых товариществ	ТО			8С2Д+ЛП	Сосна	110	26	32	СЛП	0.6	2	290		
							Ф	-	1.1	8С2Д+Лп	Сосна	110	26	30	СЛП	0.4	2	216 (260)	2	0.12

Условные обозначения

ТО - таксационные описания

Ф - фактическая характеристика лесного насаждения

Исполнитель работ по проведению лесопатологического обследования:

Фамилия, имя и отчество (при наличии)

Маслова А.А.

Подпись



ВРЕМЕННАЯ ПРОБНАЯ ПЛОЩАДЬ № 1, 2

1.1 Субъект Российской Федерации: Чувашская Республика
Лесничество Ядринское
Участковое лесничество: Засурское
Урочище (дача): -
Квартал 112 Выдел 28 Площадь выдела 1.1 га.
Лесопатологический выдел: - Площадь лесопатологического выдела -

1.2 Метод перече́та: круговые площадки постоянного радиуса.

Количество лент / площадок: 2
Размеры площадок (длина x ширина/радиус): радиус 13.8- м.
Размер временной пробной площади: Размер временной пробной площади: 0.12 га.

1.3 Фактическая таксационная характеристика насаждения:

Состав: 8С2Д+Лп возраст 110 лет тип леса СЛП
полнота 0.4 ; бонитет 2 ; запас на га 216 (260) кбм.
возобновление отсутствует.

1.4 Номер очага вредных организмов: б/н.

Тип очага вредных организмов: -

Фаза развития очага вредных организмов: -

1.5 Причина ослабления, повреждения насаждения и время:

*повреждение (заселено или отработано) короедом шестизубчатым (код 337); ожеледь (код 828); воздействия сильных ветров прошлых лет, повлекшие наклон более 10°, изгиб или вывал деревьев (код 821); воздействия шквалистых и ураганных ветров прошлых лет, повлекшие слом стволов деревьев (код 822).
Время повреждения: 2022 гг. Состояние насаждения: сильно ослабленное,
Средневзвешенная категория состояния насаждения: 2.56.*

1.6 Назначенные мероприятия: ВСП.

Исполнитель работ по проведению лесопатологического обследования:

Фамилия, имя
и отчество (при наличии) Маслова А.А. Подпись 
Дата составления документа: 11.10.2024 года.

Абрис участка

Масштаб 1:10000

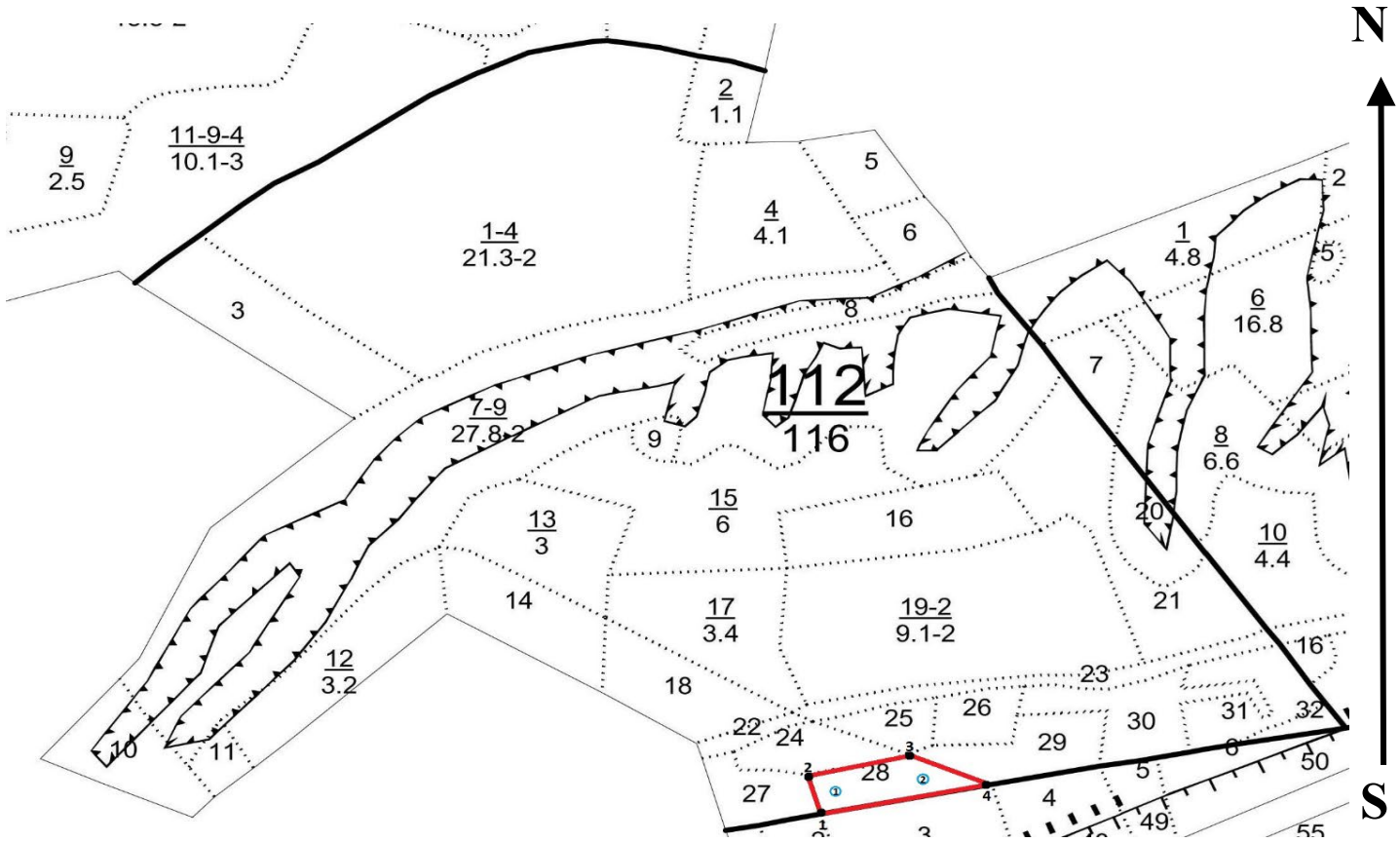

Условные обозначения:		граница мероприятия		ленты перечета		неэксплуатационная площадь
-----------------------	--	---------------------	--	----------------	--	----------------------------

№ квартала	№ выдела	№ ЛП выдела	Размеры ленты (круговой площадки) перечета					Координаты ПП		
			№ круговой площадки	Длина, м	Ширина, м	Радиус, м	Площадь, га			
112	28	-	1	-	-	13.8	0.06	55.850292	46.235442	
			2	-	-	13.8	0.06	55.850518	46.236745	
			-	-	-	-	-	-	-	-
			-	-	-	-	-	-	-	-

Номера точек	Координаты		Длина, м
1->2	55.8499°	46.23497°	58.5
2->3	55.85041°	46.23474°	127.5
3->4	55.85078°	46.23667°	114.9
4->1	55.85044°	46.23841°	223.1

Исполнитель работ по проведению лесопатологического обследования:

Фамилия, имя
и отчество (при наличии)

Маслова А.А.

Подпись

Дата составления документа:

11.10.2024 года.



N: 55.850254
E: 46.235423
Дата: 16.09.2024
Время: 13:21:42

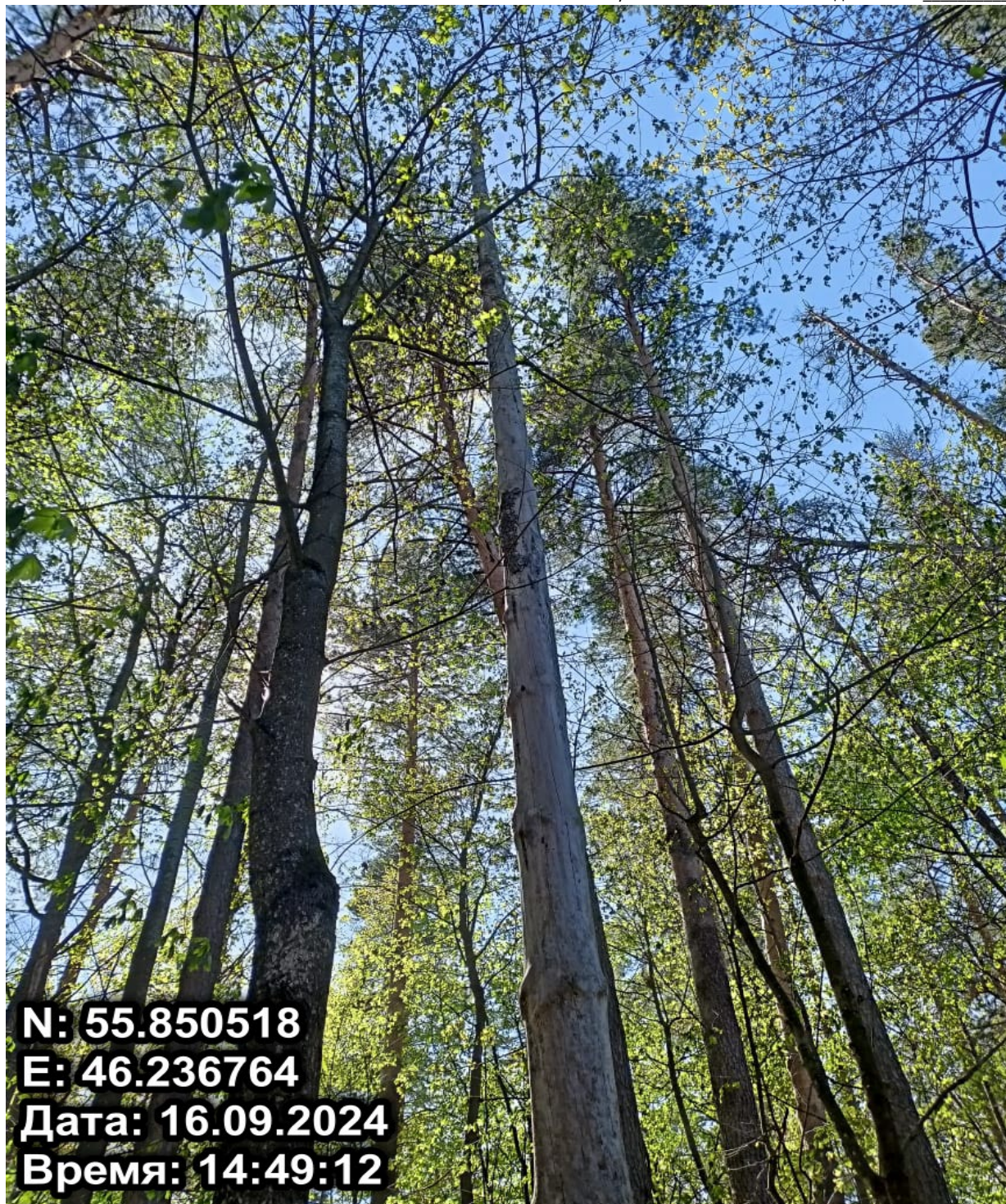

N: 55.850518
E: 46.236764
Дата: 16.09.2024
Время: 14:49:12

