

1 июня 1990г. - Государственная налоговая инспекция по
24 октября 1990г. - Комсомольскому району Чувашской АССР
13 февраля 1992г. - Государственная налоговая инспекция по
13 февраля 1992г. - Комсомольскому району Чувашской АССР
13 февраля 1992г. - Государственная налоговая инспекция по
13 февраля 1992г. - Комсомольскому району Чувашской Респуб-
лики
с. Комсомольское

Ф О Н Д № 162

О Ц Е Н Ы № 1

для исторического краеведения
за 1990-1994 г.г.

О Г Л А В Л Е Н И Е

Годы, структурные подразделения	Листы
Предисловие	1
1990	
Руководство	4
Отдел налогообложения юридических лиц	4
Отдел учета и отчетности	4
Работа с кадрами	5
1991	
Руководство	5
Отдел налогообложения юридических лиц	5
Отдел учета и отчетности	6
Работа с кадрами	6
1992	
Руководство	6
Отдел налогообложения юридических лиц	7
Отдел налогообложения физических лиц	7
Отдел учета и отчетности	7
Работа с кадрами	7
1993	
Руководство	7
Отдел налогообложения юридических лиц	7
Отдел учета и отчетности	7
Работа с кадрами	7
1994	
Руководство	8
Отдел налогообложения юридических лиц	8
Отдел учета и отчетности	8
Работа с кадрами	8

П Р Е Д И С Л О В И Е

В целях совершенствования системы контроля за соблюдением законодательства о налогах, полнотой и своевременностью внесения платежей в бюджет, повышения ответственности предприятий, организаций и населення за выполнением налоговых обязательств, на основании постановления Совета Министров СССР от 24.01.90г. № 76 приказом Министерства финансов СССР от 21.02.90г. № 12-А "О создании государственной налоговой службы" в системе Министерства финансов была создана государственная налоговая служба, в том числе налоговые инспекции в соответствии с административно-территориальным делением всех регионов Союза СССР.

Государственные налоговые инспекции являются самостоятельными подразделениями, не входят в состав местных финансовых органов и подчиняются вышестоящим государственным налоговым инспекциям.

В письме Министерства финансов РСФСР от 07.03.90г. № 13/Г7 "О создании государственной налоговой службы" указано до 30.03.90 назначить начальников государственных налоговых инспекций по автономным республикам, краям, областям, городам, районам и районам в городах. Назначение производится начальником вышестоящей налоговой инспекции.

Начальник государственной налоговой инспекции по Комсомольскому району был назначен приказом Государственной налоговой инспекции по Чувашской АССР от 2 апреля 1990г. № 20.

Начальник госналоговой инспекции по Комсомольскому району приступил к работе от 2 апреля 1990г.

Структура аппарата налоговой инспекции была утверждена приказом начальника государственной налоговой инспекции по Комсомольскому району от 21 сентября 1992г. № 47 в составе:

1. Руководство
2. Отдел налогообложения юридических лиц
3. Отдел налогообложения физических лиц
4. Группа учета и отчетности
5. Обслуживающий персонал

В соответствии с Указом Президента Российской Федерации от 31.12.91г. № 340 органы Государственной налоговой службы Российской Федерации составляют единую централизованную систему контроля за соблюдением налогового законодательства. Государственная налоговая служба РФ входит в систему центральных органов государственного управления РФ, подчиняется Президенту и Правительству Российской Федерации.

Этим же Указом было утверждено Положение о Государственной налоговой службе Российской Федерации, которым в настоящее время руководствуются в своей деятельности все налоговые инспекции, в том числе и инспекции по Чувашской Республике.

Государственная налоговая инспекция по Комсомольскому району осуществляет свою деятельность в соответствии с типовым Положением.

24 октября 1990г. Верховным Советом ЧАССР принята декларация о государственном суверенитете Чувашской ССР.

В соответствии с Законом "Об изменении наименования Чувашской ССР" от 13 февраля 1992г. название республики стало Чувашская Республика.

В мае-июне 1995г. впервые проведена научно-техническая обработка документов за июнь 1990-1994 годы. В результате обработки составлена опись № I дел постоянного хранения за июнь 1990-1994г.г. В опись включено 54 дел.

Опись составлена по хронологически-структурному принципу. Внутрь года дела расположены по структурным подразделениям в соответствии с утвержденной структурной аппаратурой инспекции от 21.09.92г.: руководство

отдел налогообложения юридических лиц
отдел налогообложения физических лиц
группа учета и отчетности

В описи выделены так же документы по работе с кадрами.

В описи включены планы работы инспекции, отчеты о результатах контрольной работы отделов, документы по учету, оценке и регистрации конфискованного, бесхозного имущества и кланов, протоколы, объяснительные записки, постановления об административных правонарушениях, штатные расписания и сметы расходов, отчеты балансов предприятий, организаций и другие.

Состав документов структурных подразделений в описи доставлен точно полный.

Приказы за июнь 1990г. - декабрь 1994г. по основной деятельности и личному составу сформированы вместе в одной книге и включены в опись № 2 за 1990г.

Протоколы производственных совещаний при начальнике инспекции протоколировались с 1994г.

Книга учета актов описи и оценки принятого на учет конфискованного, бесхозного и перешедшего по праву наследования к государству имущества и кланов начало 13 января 1986г. и продол-

маются. Книга включена в опись № I финансового отдела за 1986г..

Декларации о доходах граждан, подлежащих налогообложению за 1993-1994г.г. подшиты в личные дела плательщиков налога. Бухгалтерские отчеты, балансы некоторых предприятий и организаций превышают 250 листов. Они переплетены в твердые обложки. Документы по во вопросам аттестации, выслуги лет, присвоения классных чинов, представления работников к награждению сформированы в личные дела работников. Документы по налогообложению служащей культуры формируются в делах с документами предприятий, организаций. Отчеты 3-Н, 4-Н составляются с 1994г..

Составлена отдельная опись № 2 дел по налогообложению граждан, занимающихся предпринимательской деятельностью за 1992-1994г.г., в количестве 3 дел, опись № 4 дел по налогообложению юридических лиц за 1989 - 1994годы в количестве 64 дел.

Обработаны дела по личному составу за 1990-1994годы в количестве 7 дел. В опись включены приказы по основной деятельности и личному составу, личные счета по заработной плате работников инспекции.

К описи составлены ИСА, состоящий из титульного листа, оглавления и предисловия.

Ведущий экономист

Т. Иванова

Т. Иванова

15 мая 1995г.

"УТВЕРЖДАЮ"

Начальник Государственной налоговой инспекции по Комсомольскому району



Е.И. ЧЕРНОВ

"15" мая 1995 г.

Ф О Н Д N _____

О П И С Ь N 1

Дел постоянного хранения
июнь 1990-1994 годы

№ пп	Индексы дел	Заголовки дел	дата	кол-во листов	примечание
------	-------------	---------------	------	---------------	------------

**1990 год
РУКОВОДСТВО**

- | | | | | | |
|---|--|--|---------------------------------|----|--|
| 1 | | План работы налоговой инспекции на 1990 г. | 1990 | 2 | |
| 2 | | Доклады, обзоры, информации, переписка по основной деятельности с Государственной налоговой инспекцией по Чувашской Республике за июль - декабрь 1990 г. | 14 июля -
27 декабря
1990 | 14 | |

ОТДЕЛ НАЛОГООБЛОЖЕНИЯ ЮРИДИЧЕСКИХ ЛИЦ

- | | | | | | |
|---|--|---|--|----|--|
| 3 | | Отчеты о результатах контрольной работы ф 2-Н и приложения к ним за 1990г. | 1990 | 12 | |
| 4 | | Документы по учету, оценке и регистрации имущества, бесхозного имущества и кладов, а также имущества, переданного по праву наследования к государству за март 1990 - октябрь 1994 г.г. /акты приема на учет, протоколы, справки / | 24 марта
1990 -
30 октября
1994 | 73 | |

ОТДЕЛ УЧЕТА И ОТЧЕТНОСТИ

- | | | | | | |
|---|--|---|---|----|--|
| 5 | | Книга регистрации протоколов и постановлений об административном правонарушении за декабрь 1990-декабрь 1993 г.г. | 1 декабря
1990 -
20 декабря
1993 | 70 | |
|---|--|---|---|----|--|

6	6	1 декабря-6 декабря 1990
7	20	1990-1994
8	15	1990
9	39	1990-1994
10	60	1990

6
6
1
6
1990

Протоколы, постановления об административных правонарушениях и объяснительные записки к ним за декабрь 1990г.

7
1990-1994

Штатные расписания и сметы расходов инспекции на 1990-1994 г.г.

8
1990

Годовой баланс об использованиии сметы расходов с приложениями за 1990г.

9
1990-1994

Годовые отчеты о выполнении плана по труду, численности и фонду оплаты труда за 1990-1994 г.г.

10
1990

Отчеты о выполнении плана по госдоходам за 1990 г.

РАБОТА С КАДРАМИ

11	12	1990
----	----	------

11
1990

Статистические отчеты, справки, информации о численности, составе и движении кадров за 1990г.

1991 г. РУКОВОДСТВО

12	12	1 декабря 1991 - 24 апреля 1993
13	3	1991
14	130	12 января 16 декабря 1991

12
12
1
1991 -
24
апреля
1993

Заявления, письма и жалобы граждан и переписка по ним за декабрь 1991-апрель 1993 г.г.

13
1991

План работы налоговой инспекции на 1991г.

14
130

Доклады, обзоры, информации, переписка по основной деятельности с Государственной налоговой инспекцией по Чувашской Республике за январь- декабрь 1991г.

ОТДЕЛ НАЛОГООБЛОЖЕНИЯ ЮРИДИЧЕСКИХ ЛИЦ

15	34	1991-1993
16	68	1991
17	89	1991
18	70	1991

15
34
1991-1993

Отчеты о результатах контрольной работы (ф.2-Н) и приложения к ним за 1991-1993 г.г.

16
1991

Годовые бухгалтерские отчеты предприятий, объединений и организаций за 1991 г.

17
89

То же, колхозов за 1991 г.

18
70

То же, товариществ, совместных организаций, индивидуальных частных предприятий за 1991 г.

ОТДЕЛ УЧЕТА И ОТЧЕТНОСТИ

19	Отчеты о суммах поступлений налогов в бюджет /ф.1-Н/ за 1991-1993 г.г.	1991-1993	15	<i>не</i>
20	Протоколы, постановления об административных правонарушениях и объяснительные записки к ним за 1991г.	4 января-9 декабря 1991	28	
21	Годовые балансы об использованиии сметы расходов с приложениями за 1991 г.	1991	15	

РАБОТА С КАДРАМИ

22	Статистические отчеты, справки, информации о численности, составе и движении кадров за 1991г.	1 января-16 декабря 1991	21	
----	---	--------------------------	----	--

Примечание: 13 дел, с №1 по №22 г.г. 45, 7, 9, 10, 12 15, 19 - не учтены
 14.06.96 г. *Петрова*

23	План работы налоговой инспекции на 1992 г.	1992	3	
----	--	------	---	--

24	Справки, акты проверок и обследований работы инспекции, проводимых Государственной налоговой инспекцией по Чувашской Республике за декабрь 1992г.	16 декабря 1992-		делоп. не зак
----	---	------------------	--	---------------

25	Доклады, обзоры, информации, переписка по основной деятельности с Государственной налоговой инспекцией по Чувашской Республике за 1992 г.	16 января 30 декабря 1992	57	
----	---	---------------------------	----	--

ОТДЕЛ НАЛОГООБЛОЖЕНИЯ ЮРИДИЧЕСКИХ ЛИЦ

26	Годовые бухгалтерские отчеты предприятий, объединений и организаций за 1992 г.	1992	68	
27	То же, колхозов за 1992 г.	1992	89	
28	То же, товариществ, совместных организаций, индивидуальных частных предприятий за 1992 г.	1992	107	

ОТДЕЛ НАЛОГООБЛОЖЕНИЯ ФИЗИЧЕСКИХ ЛИЦ

29	Журнал регистрации лиц, занимающихся индивидуальной трудовой деятельностью с января 1992г. - декабрь 1994г.	16 января 1992 09 декабря 1994	23	
----	---	--------------------------------	----	--

ОТДЕЛ УЧЕТА И ОТЧЕТНОСТИ

- 30 Протоколы, постановления об административном правонарушении налогового законодательства и объяснительные записки к ним за февраль-ноябрь 1992. 4 февраля- 30 ноября 1992 46
- 31 Годовой баланс об использованиии сметы расходов с приложениями за 1992 г. 1992 15

РАБОТА С КАДРАМИ

- 32 Статистические отчеты, справки, информации о численности, составе и движении кадров за 1992 18 март- 10 декабря 1992 12

**1993 ГОД
РУКОВОДСТВО**

- 33 План работы налоговой инспекции на 1993 г. 1993 4
- 34 Доклады, обзоры и информации, переписка по основной деятельности с Государственной налоговой инспекцией по Чувашской Республике за 1993г. 15 января 12 декабря 1993 125

ОТДЕЛ НАЛОГОВОБЛОЖЕНИЯ ЮРИДИЧЕСКИХ ЛИЦ

- 35 Годовые бухгалтерские отчеты предприятий, объединений и организаций за 1993 г. 1993 189
- 36 То же, колхозов за 1993 г. 1993 206
- 37 То же, товариществ, совместных организаций, индивидуальных частных предприятий за 1993 г. 1993 208

ОТДЕЛ УЧЕТА И ОТЧЕТНОСТИ

- 38 Протоколы, постановления об административных правонарушениях налогового законодательства и объяснительные записки к ним за 1993г. 20 января- 20 декабря 1993 250
- 39 Государственный реестр предприятий и организаций по поставке на налоговый учет январь 1993- 16 января 1993- дело не зав 15
- 40 Годовой баланс об использованиии сметы расходов с приложениями за 1993 г. 1993 15

РАБОТА С КАДРАМИ

- 41 Статистические отчеты, справки, информации о численности, составе и движении кадров за март-апрель 1993г. 19 марта- 18 декабря 1993 23

1994 ГОД
РУКОВОДСТВО

42	Протоколы производственных совещаний при начальнике инспекции за январь 1994г.	14 января 1994-	31	делоп. не зак.
43	Квартальные планы работы на 1994г.	1994	31	
44	Доклады, обзоры, информации, переписка по основной деятельности с Государственной налоговой инспекцией по Чувашской Республике за январь 1994-январь 1995 г.г.	20 января 1994- 1 января 1995	186	

ОТДЕЛ НАЛОГООБЛОЖЕНИЯ ЮРИДИЧЕСКИХ ЛИЦ

45	Годовой отчет о результатах контрольной работы (фн 2-Н) и приложения к ним за 1994 г.	1994	13	
46	Годовые бухгалтерские отчеты предприятий, объединений и организаций за 1994 г.	1994	250	
47	То же, колхозов за 1994 г.	1994	250	
48	То же, товариществ, совместных организаций, индивидуальных частных предприятий за 1994 г.	1994	250	

ОТДЕЛ УЧЕТА И ОТЧЕТНОСТИ

49	Книга регистрации протоколов и поставлений об административном правонарушении за январь 1994г.-	20 января 1994-		делоп. не зак.
50	Протоколы, объяснительные записки, постановления об административных правонарушениях за 1994г.	20 января- 20 декабря 1994	248	
51	Годовой отчет о суммах поступлений и недоимок по налогам в бюджет (ф.Н1-Н N 4-Н) за 1994г.	1994	5	
52	Отчет о поступлении налогов в бюджет (ф.Н 3-Н) за 1994г.	1994	1	
53	Годовой баланс об использованиии сметы расходов с приложениями за 1994 г.	1994	15	

РАБОТА С КАДРАМИ

54	Статистические отчеты, справки, информации о численности, составе и движении кадров за 1994г.	1994	27	
----	---	------	----	--

В опись включено 54 (пятьдесят четыре) дела
с 1 по 54

Ведущий экономист

Т. С. Иванова Т. С. ИВАНОВА

Одобрено

Протокол Эк Государственной налоговой
инспекции по Комсомольскому району

15.05.95 г.

15 мая 1995 г. №1

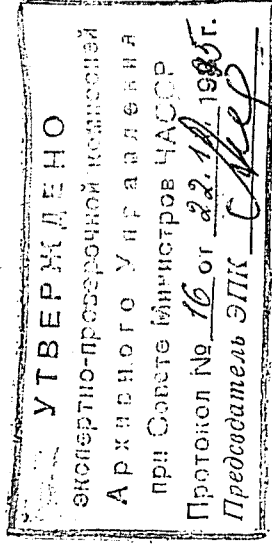

*Применено 36/применить шесть/дел с н 23-54,
г.г. 12, 29, 34, 39, 42 - делов. не завершено.
г.г. 45, 7, 9, 10, 11, 15, 19, примета.*

20.09.99. [подпись]

Д О П О Л Н Е Н И Е
к исторической справке

Указом Президента Российской Федерации от 23 декабря 1998 г. N 1635 "О Министерстве Российской Федерации по налогам и сборам" Государственная налоговая служба Российской Федерации преобразована в Министерство Российской Федерации по налогам и сборам. Постановлением Правительства Российской Федерации от 27 февраля 1999 г. N 254 "Вопросы Министерства Российской Федерации по налогам и сборам" было утверждено положение о Министерстве. В соответствии с данным постановлением приказом Министерства Российской Федерации по налогам и сборам от 25 мая 1999 г. N ГБ-3-20/150 "О системе органов Министерства Российской Федерации по налогам и сборам и его подведомственных организаций" была утверждена сеть региональных органов, в числе их Управление Министерства Российской Федерации по налогам и сборам по Чувашской Республике. В соответствии с вышеназванными распорядительными документами федеральных органов исполнительной власти приказом Управления Министерства Российской Федерации по налогам и сборам по Чувашской Республике от 8 декабря 1999 года N 182/8 лс "О преобразовании Госналогинспекции по Комсомольскому району" Государственная налоговая инспекция по Комсомольскому району Чувашской Федерации была преобразована в Инспекцию Министерства Российской Федерации по налогам и сборам по Комсомольскому району. Этим же приказом установлена предельная численность работников инспекции в количестве 17 единиц (без обслуживающего персонала). Руководителем инспекции назначен Чернов Евгений Иванович.

Управленческая документация инспекции за 1990-1994 годы согласно описи N 1 дел постоянного хранения в объеме 54 единиц хранения находится на хранении в Комсомольском муниципальном архиве. Документы по личному составу и дела по налогообложению физических и юридических лиц с долговременным сроком хранения по соответствующим описям хранятся в ведомственном архиве инспекции.

Очередная научно-техническая обработка документов Государственной налоговой инспекции по Комсомольскому району за период с 1995 по 1999 годы проведена в сентябре 2000 года.

В результате научно-технической обработки составлены следующие описи:

Опись N 1 (продолжение) дел постоянного хранения за 1990, 1993-1999 годы, 56 ед.хр.;

Опись N 2 (продолжение) дел по личному составу за 1995 - 1999 годы, 6 ед.хр.;

Опись N 3 личных дел работников, уволенных за 1992 - 1999 годы, 6 ед.хр.;

Опись N 4 дел по налогообложению юридических лиц за 1995 - 1999 годы, 111 ед.хр.;

Опись N 5 дел долговременного хранения по налогообложению физических лиц за 1992 - 1999 годы, 44 ед.хр.;

Опись N 6 дел долговременного хранения по приему на учет, оценке и реализации конфискованного и перешедшего по праву наследования к государству имущества за март 1995 - май 1998 гг., 8 ед.хр.

Дела с истекшим сроком хранения по акту выделены к уничтожению.

Ответственный за архив,
ведущий специалист

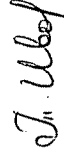

Т. С. Иванова

15.09.2000г.

Д О П О Л Н Е Н И Е
к исторической справке

Указом Президента Российской Федерации от 23 декабря 1998 г. N 1635 "О Министерстве Российской Федерации по налогам и сборам" Государственная налоговая служба Российской Федерации преобразована в Министерство Российской Федерации по налогам и сборам. Постановлением Правительства Российской Федерации от 27 февраля 1999 г. N 254 "Вопросы Министерства Российской Федерации по налогам и сборам" было утверждено положение о Министерстве. В соответствии с данным постановлением приказом Министерства Российской Федерации по налогам и сборам от 25 мая 1999 г. N ГБ-3-20/150 "О системе органов Министерства Российской Федерации по налогам и сборам и его подведомственных организаций" была утверждена сеть региональных органов, в числе их Управление Министерства Российской Федерации по налогам и сборам по Чувашской Республике. В соответствии с вышеназванными распоряжительными документами федеральных органов исполнительной власти приказом Управления Министерства Российской Федерации по налогам и сборам по Чувашской Республике от 8 декабря 1999 года N 182/8 лс "О преобразовании Госналогинспекции по Комсомольскому району" Государственная налоговая инспекция по Комсомольскому району Чувашской Республики была преобразована в Инспекцию Министерства Российской Федерации по налогам и сборам по Комсомольскому району. Этим же приказом установлена предельная численность работников инспекции в количестве 17 единиц (без обслуживающего персонала). Руководителем инспекции назначен Чернов Евгений Иванович.

Управленческая документация инспекции за 1990-1994 годы согласно описи N 1 дел постоянного хранения в объеме 54 единиц хранения находится на хранении в Комсомольском муниципальном архиве. Документы по личному составу и дела по налогообложению физических и юридических лиц с долговременным сроком хранения по соответствующим описям хранятся в ведомственном архиве инспекции.

Очередная научно-техническая обработка документов Государственной налоговой инспекции по Комсомольскому району за период с 1995 по 1999 годы проведена в сентябре 2000 года.

В результате научно-технической обработки составлены следующие описи:

Опись N 1 (продолжение) дел постоянного хранения за 1990, 1993-1999 годы, 56 ед.хр.;

Опись N 2 (продолжение) дел по личному составу за 1995 - 1999 годы, 6 ед.хр.;

Опись N 3 личных дел работников, уволенных за 1992 - 1999 годы, 6 ед.хр.;

Опись N 4 дел по налогообложению юридических лиц за 1995 - 1999 годы, 111 ед.хр.;

Опись N 5 дел долговременного хранения по налогообложению физических лиц за 1992 - 1999 годы, 44 ед.хр.;

Опись N 6 дел долговременного хранения по приему на учет, оценке и реализации конфискованного и перешедшего по праву наследования к государству имущества за март 1995 - май 1998 гг., 8 ед.хр.

Дела с истекшим сроком хранения по акту выделены к уничтожению.

Ответственный за архив,
ведущий специалист

T. S. Ivanova
Т. С. Иванова

15.09.2000г.

1 июня 1990 г. Государственная налоговая инспекция по Комсомольскому району Чувашской АССР
24 октября 1990 г.
24 октября 1990 г. Государственная налоговая инспекция по Комсомольскому району Чувашской ССР
13 февраля 1992 г.
13 февраля 1992 г. Государственная налоговая инспекция по Комсомольскому району Чувашской Республики
8 декабря 1999 г.
8 декабря 1999 г. Государственная налоговая инспекция по Комсомольскому району Чувашской Республики
с 8 декабря 1999 г. Инспекция Министерства Российской Федерации по налогам и сборам по Комсомольскому району Чувашской Республики

Ф О Н Д N 162

О П И С Ь N 1 (продолжение)

дел постоянного хранения

за 1990, 1993 - 1999 г.

П Р Е Д И С Л О В И Е

Государственная налоговая инспекция по Комсомольскому району Чувашской Республики в своей деятельности руководствуется законом Российской Федерации "О государственной налоговой службе" и Положением о государственной налоговой службе Российской Федерации, утвержденным Указом Президента Российской Федерации от 31 декабря 1991 г. N 340 и до 25 мая 1999 г. непосредственно подчинялась Государственной налоговой инспекции по Чувашской Республике.

Структура инспекции в 1995 г. в соответствии с утвержденным штатным расписанием в составе 19 единиц была следующей:

Руководство

Отдел налогообложения юридических лиц

Отдел налогообложения физических лиц

Группа учета и отчетности

Обслуживающий персонал

В 1996 г. в структуре инспекции вместо группы учета и отчетности был образован отдел учета, штатная численность составила 20 человек. В 1997 г. отдел учета стал называться отделом учета и отчетности. Структура инспекции в соответствии с утвержденным 1 июля 1997 г. штатным расписанием в количестве 21 единицы была следующей:

Руководство

Отдел налогообложения юридических лиц

Отдел учета, анализа и взъема недоимок

Отдел налогообложения физических лиц

Бухгалтерия

Обслуживающий персонал

В 1998 г. в структуре инспекции изменений не было. В целях реализации Указа Президента Российской Федерации от 3 сентября 1997 г. N 981 "Об утверждении перечней государственных должностей федеральной государственной службы" на основании приказа Государственной налоговой инспекции по Чувашской Республике от 30 ноября 1998 г. N 190/8 лс "О назначении работников государственных налоговой инспекции по Комсомольскому району на государственные должности федеральной государственной службы" приказом руководителя Государственной налоговой инспекции по Комсомольскому району от 18 декабря 1998 г. N 45 работники инспекции были назначены на государственные должности.

1 октября 1999 г. руководителем инспекции было утверждено штатное расписание в количестве 20 единиц в составе следующих

структурных подразделений:

Руководство (руководитель) - 5

Отдел налогообложения юридических лиц - 5

Отдел налогообложения физических лиц - 5

Отдел учета, бухгалтерия - 6

Обслуживающий персонал - 3

Указом Президента Российской Федерации от 23 декабря 1998 г. N 1635 "О Министерстве Российской Федерации по налогам и сборам" Государственная налоговая служба Российской Федерации преобразована в Министерство Российской Федерации по налогам и сборам. Постановлением Правительства Российской Федерации от 27 февраля 1999 г. N 254 "Вопросы Министерства Российской Федерации по налогам и сборам" было утверждено положение о Министерстве. В соответствии с данным постановлением приказом Министерства Российской Федерации по налогам и сборам от 25 мая 1999 г. N ГЕ-3-20/150 "О системе органов Министерства Российской Федерации по налогам и сборам и его подведомственных организаций" была утверждена сеть

региональных органов, в числе их Управление Министерства Российской Федерации по налогам и сборам по Чувашской Республике. В соответствии с вышеназванными распоряжительными документами федеральных органов исполнительной власти приказом Управления Министерства Российской Федерации от 8 декабря 1999 года № 182/8 лс "О преобразовании Госналогинспекции по Комсомольскому району" Государственная налоговая инспекция по Комсомольскому району Чувашской Республики была преобразована в Инспекцию Министерства Российской Федерации по налогам и сборам по Комсомольскому району. Этим же приказом установлена предельная численность работников инспекции в количестве 17 единиц (без обслуживающего персонала). Руководителем инспекции назначен Чернов Евгений Иванович.

Управленческая документация инспекции за 1990-1994 годы согласно описи № 1 дел постоянного хранения в объеме 54 единиц хранения находится на хранении в Комсомольском муниципальном архиве. Документы по личному составу и дела по налогообложению физических и юридических лиц с долговременным сроком хранения по соответствующим описям хранятся в ведомственном архиве инспекции.

Очередная научно-техническая обработка документов Государственной налоговой инспекции по Комсомольскому району за период с 1995 по 1999 годы проведена в сентябре 2000 года.

В результате научно-технической обработки составлены следующие описи:

Опись № 1 (продолжение) дел постоянного хранения за 1990, 1993-1999 годы, 56 ед.хр.;

Опись № 2 (продолжение) дел по личному составу за 1995 - 1999 годы, 6 ед.хр.;

Опись № 3 личных дел работников, уволенных за 1992 - 1999 годы, 6 ед.хр.;

Опись № 4 дел по налогообложению юридических лиц за 1995 - 1999 годы, 111 ед.хр.;

Опись № 5 дел долговременного хранения по налогообложению физических лиц за 1992 - 1999 годы, 44 ед.хр.;

Опись № 6 дел долговременного хранения по приему на учет, оценке и реализации конфискованного и перешедшего по праву наследования к государству имущества за март 1995 - май 1998 гг., 8 ед.хр.

Дела с истекшим сроком хранения по акту выделены к уничтожению.

Опись № 1 дел постоянного хранения за 1990 - 1999 годы содержит управленческую документацию по деятельности инспекции. Основной состав документов включает период с 1995 по 1999 годы.

В опись включены также дела за 1990, 1993, 1994 годы, оставшиеся не включенными в предыдущий раздел описи. Состав документов в описи достаточно полный. В связи с тем, что налоговые органы в системе государственных учреждений действуют непродолжительное время, состав и сроки хранения документов на начальном этапе их деятельности окончательно не были определены. В этой связи состав документов описи № 1 дел постоянного хранения за 1995 - 1999 годы имеет отличие от предыдущего раздела. В частности, в предыдущий раздел описи включены бухгалтерские отчеты юридических лиц, на которые с 1995 г. сочтено целесообразным составить самостоятельную опись (№ 4). Также на постоянное хранение прежде оставленных протоколы и постановления об административных правонарушениях, впоследствии их сроки хранения уточнены и в опись включены лишь журнал учета правонарушений налогового законодательства. Приказы по основной деятельности и личному составу до 1996 г. велись в

журнале, совместно и данный журнал за период с 1993 по 1995 годы включен в опись № 1 дел постоянного хранения.

Заявления, письма, жалобы граждан по вопросам работы налоговых органов ведутся в журнале, данный журнал делопроизводством не завершен и в описи значится под № 12.

Опись составлена по хронологическо-структурному принципу. К описи составлен справочный аппарат, состоящий из титульного листа и предисловия.

Ответственный за архив,
ведущий специалист

Т. С. Иванова

Т. С. Иванова

15.09.2000г.

"УТВЕРЖДАЮ"

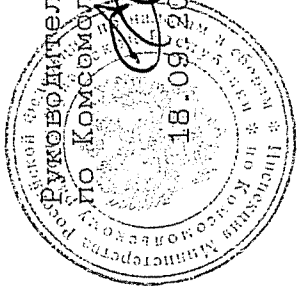

Руководитель Инспекции МНС России
по Комсомольскому району Е.И. Чернов

Ф О Н Д N 162

О П И С Ь N 1 (продолжение)

дел постоянного хранения
за 1990, 1993 - 1999 годы

№ пп	Индекс; дел	Заголовки дел	Дата	кол-во листов	приме- чание
1	2	3	4	5	6

1990 год

55 Книга учета актов описи и
оценки имущества, принятого
на учет за 1990 - 1990

1993 год

56 Приказы по основной деятель-
ности и личному составу за
январь 1993 - декабрь 1995гг. 29 декабря
1995 87

1994 год

57 Штатное расписание инспекции
на 1994 год и изменения к нему 1994 55

1995 год

РУКОВОДСТВО

58 Информации и статистические
сведения о кадрах за 1995 -
1999 годы 40

59 Планы работы, проверок и ор-
ганизационных мероприятий ин-
спекции 1995 43

ОТДЕЛ НАЛОГООБЛОЖЕНИЯ
ЮРИДИЧЕСКИХ ЛИЦ

60 Аналитические записки и отчеты
о результатах контрольной ра-
боты за 1995 год (ф. N 2-Н) 1995 89

61 Отчеты и сведения о результатах
документальных проверок соблю-
дения налогового законодатель-
ства, проведенных в 1995 году
(ф. N 2-Н) 1995 22

62	Журнал учета проведенной контрольной работы за 1995 - 1997 годы	1995-1997	133
63	Информации и письма по вопросам налогообложения, представленные в государственную налоговую инспекцию по Чувашской Республике за январь - октябрь 1995 г.	5 января-19 октября 1995	104
64	Информации и переписка с Государственной налоговой инспекцией по Чувашской Республике по вопросам поступления местных налогов и прочих доходов за февраль 1995 - декабрь 1996 гг.	6 февраля 1995 15 декабря 1996	110
ОТДЕЛ НАЛОГООБЛОЖЕНИЯ ФИЗИЧЕСКИХ ЛИЦ			
65	Журнал учета государственной регистрации предпринимателей, осуществляющих свою деятельность без образования юридического лица за январь 1995 - август 1998 гг.	24 января 1995 4 августа 1998	41
ГРУППА УЧЕТА И ОТЧЕТНОСТИ			
66	Штатное расписание и смета расходов на содержание налоговой инспекции на 1995 год	1995	5
67	Отчет об исполнении сметы расходов за 1985 год с приложениями и пояснительной запиской	1995	21
68	Отчеты о реализации Указа Президента Российской Федерации от 23 мая 1994 г. N 1006 "Об осуществлении комплексных мер по своевременному и полному внесению в бюджет налогов и иных обязательных платежей" по вопросам порядка работы с денежной наличностью и ведения кассовых операций за 1995 - 1996 годы	1995-1996	24
69	Отчеты о результатах рассмотрения споров по вопросам налогообложения за 1995 - 1996 годы (ф. N 6-Н-ЮР)	1995-1996	29

1996 год

РУКОВОДСТВО

70 Решение коллегии Государственной налоговой инспекции по Чувашской республике от 12 марта 1996 г. "О результатах комплексной проверки работы Государственной налоговой инспекции по Комсомольскому району" и приложении к нему (акт, план проверки, справки) 12 марта 1996 61

71 Приказы по основной деятельности за январь 1996 - 3 января 1996

72 Планы работы, проверок и организационных мероприятий инспекции на 1996 год 1996 3

ОТДЕЛ НАЛОГООБЛОЖЕНИЯ
ЮРИДИЧЕСКИХ ЛИЦ

73 Аналитические записки и отчеты о результатах контрольной работы за 1996 год (ф. N 2-Н) 1996 68

74 Отчеты и сведения о результатах документальных проверок соблюдения налогового законодательства, проведенных в 1996 году (ф. N 2-Н) 1996 23

ОТДЕЛ УЧЕТА

75 Штатное расписание и смета расходов на содержание налоговой инспекции на 1996 год 1996 5

76 Отчет об исполнении сметы расходов с приложениями за 1996 год 1996 25

77 Отчеты о поступлении налогов и других обязательных платежей в бюджетную систему Российской Федерации (ф. N 1-Н), о структуре поступлений основных видов налогов (ф. N 3-Н) за 1996 год 1996 21

ОТДЕЛ НАЛОГООБЛОЖЕНИЯ
ФИЗИЧЕСКИХ ЛИЦ

78 Журнал учета протоколов о нарушении налогового законодательства за январь 1996 - декабрь 1997 гг. 4 января 1996
24 декабря 1997 54

1997 год

РУКОВОДСТВО

79	Протоколы производственных совещаний за июль 1997 - сентябрь 2000 гг.	14 июля 1997 4 сентября 2000	27
80	Планы работы, проверок и организационных мероприятий инспекции на 1997 год	1997	40
81	Аналитические записки и отчеты о результатах контрольной работы за 1997 г. (ф. N 2 - НК)	1997	77
82	Отчеты и сведения о результатах документальных проверок соблюдения налогового законодательства, проведенных в 1997 г. (ф. N 2-НМ)	1997	30
83	Информации и переписка с Государственной налоговой инспекцией по Чувашской Республике по вопросам поступления местных налогов и прочих доходов за 1997 г.	10 января- 19 декабря 1997	63
84	Информации, сведения и письма по вопросам налогообложения, представленные в Государственную налоговую инспекцию по Чувашской Республике за 1997 год	17 января- 22 декабря 1997	294
85	Отчеты о поступлении налоговых платежей и других доходов в бюджетную систему (ф. N 1-НМ), о задолженности по налоговым платежам в бюджетную систему (ф. N 4-НМ), о поступлении налоговых платежей в бюджетную систему по основным отраслям экономики (ф. N 1-НОМ), о поступлении налоговых платежей по формам собственности и субъектам малого предпринимательства (ф. N 1НОС) за 1997г.	1997	21
86	Отчет о результатах работы по выявлению и пресечению нарушений налогового законодательства за 1997 г. (ф. N 01-МВ)	1997	10

87	Отчет о штрафных санкциях за нарушение порядка работы с де-нежной наличностью и ведения кассовых операций за 1997 год (ф. N 1 - ДН)	1997	13
БУХГАЛТЕРИЯ			
88	Штатное расписание и смета рас-ходов на содержание налоговой инспекции на 1997 год	1997	8
89	Отчет об исполнении сметы расхо-дов с приложениями за 1997 год	1997	30
1998 год			
РУКОВОДСТВО			
90	Планы работы, проверок, органи-зационных мероприятий инспекции на 1998 год	1998	27
ОТДЕЛ НАЛОГООБЛОЖЕНИЯ ЮРИДИЧЕСКИХ ЛИЦ			
91	Отчеты о результатах контрольной работы за 1998 год (ф. N 2-НК)	1998	34
92	Отчеты и сведения о результатах документальных проверок соблюде-ния налогового законодательства, проведенных в 1998 г. (ф. N 2-НМ)	1998	28
93	Информации и переписка с Государ-ственной налоговой инспекцией по Чувашской Республике по вопросам поступления местных налогов и прочих доходов за 1998 год	6 января 28 декабря 1998	80
ОТДЕЛ УЧЕТА, АНАЛИЗА И ВЗЫСКАНИЯ НЕДОИМКОК			
94	Отчеты о поступлении налоговых платежей в бюджетную систему Российской Федерации по основ-ным отраслям экономики (ф. N 1-НОМ), о поступлении налоговых платежей и других доходов в бюджетную сис-тему (ф. N 1НМ), о задолженности по налоговым платежам (ф. N 4-НМ) за 1998 год	1998	35

ОТДЕЛ НАЛОГООБЛОЖЕНИЯ
ФИЗИЧЕСКИХ ЛИЦ

- 95 Информации, сведения, письма по вопросам налогообложения физических лиц, представленные в Государственную налоговую инспекцию по Чувашской Республике 19 января-28 декабря 1998 149
- 96 Журнал учета протоколов о нарушении налогового законодательства за январь 1998 - декабрь 1999 г. 28 декабря 1999 75

- 97 Журнал учета государственной регистрации предпринимателей, осуществляющих свою деятельность без образования юридического лица за август 1998 - 24 августа 1998

БУХГАЛТЕРИЯ

- 98 Штатное расписание и смета расходов на содержание налоговой инспекции на 1998 год 1998 13
- 99 Отчет об исполнении сметы расходов с приложениями за 1998 г. 1998 27

1999 год

РУКОВОДСТВО

- 100 Решение коллегии Государственной налоговой инспекции по Чувашской Республике от 4 марта 1999 г. "О результатах комплексной проверки работы Государственной налоговой инспекции по Комсомольскому району" и приложения к нему (акт, справки, программа проверки) 4 марта 1999 66
- 101 Планы работы, проверок, организационных мероприятий на 1999 г. 1999

ОТДЕЛ НАЛОГООБЛОЖЕНИЯ
ЮРИДИЧЕСКИХ ЛИЦ

- 102 Отчеты и сведения о результатах документальных проверок соблюдения налогового законодательства, проведенных в 1999 году (ф. N 2-НМ) 1999 43
- 103 Отчеты о результатах контрольной работы за 1999 г. (ф. N 2-НК) 1999 33

*Принято 42 / список документов / дела с н 55 по 99.
28.08.99, 05.09 - и зав. департам. и
11.09.2003*

Винь

104 Информации, сведения, письма по вопросам налогообложения, представленные в Государственную налоговую инспекцию по Чувашской Республике 6 января-15 декабря 1999 342

ОТДЕЛ НАЛОГООБЛОЖЕНИЯ
ФИЗИЧЕСКИХ ЛИЦ

105 Информации, сведения, письма по вопросам налогообложения физических лиц, представленные в Государственную налоговую инспекцию по Чувашской Республике за 1999 год 15 января-30 декабря 1999 169

ОТДЕЛ УЧЕТА, БУХГАЛТЕРИЯ

106 Штатное расписание и смета расходов на содержание налоговой инспекции на 1999 год 1999 25

107 Отчет об исполнении сметы расходов с приложениями за 1999 г. 1999 26

108 Отчеты о поступлении налоговых платежей и других доходов в бюджетную систему Российской Федерации (ф. N 1-НМ), о поступлении налоговых платежей в бюджетную систему Российской Федерации по основным отраслям экономики (ф. N 1-НОМ), о задолженности по налоговым платежам в бюджетную систему (ф. N 4-НМ) за 1999г. 1999 27

109 Отчеты о ходе декларационной кампании 1998 г., представленные инспекцией в 1999 г. (ф. N 1-ДКК, квартальная) 1999 19

В данный раздел описи внесено 54 (Пятьдесят четыре) дела с N 55 по N 109.

Опись составила

T. Ubof

Т.С.Иванова

15.09.2000 г.

Одобрено

Протокол Эк Инспекции МНС
России по Комсомольскому
району 18.09.2000 г. N 1.

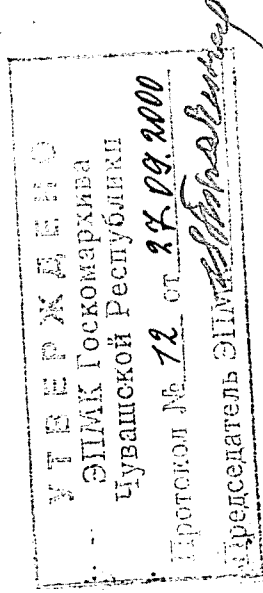

До 8 декабря 1999 г.

Государственная налоговая инспекция по Комсомольскому району Чувашской Республики

8 декабря 1999 г.
28 сентября 2001 г.

Инспекция Министерства Российской Федерации по налогам и сборам по Комсомольскому району Чувашской Республики

ФОНД № _____

ОПИСЬ № 1 (продолжение)

дел постоянного хранения
за 1994, 1996, 1999, 2000–2001 гг.

ПРЕДИСЛОВИЕ

Структура инспекции в соответствии с утвержденным штатным расписанием на 2000 г. была следующей:

Руководитель

Отдел налогообложения юридических лиц - 5

Отдел налогообложения физических лиц - 5

Отдел учета - 6

Обслуживающий персонал - 3.

В соответствии с распоряжением Правительства Российской Федерации от 26 июля 2000 г. № 1072-р, в целях совершенствования налогового администрирования, оптимизации структуры и численности территориальных органов Министерства Российской Федерации по налогам и сборам, создания межтерриториальных налоговых органов (межрайонных инспекций) в 2000 - 2001 гг. приказом Министерства Российской Федерации по налогам и сборам от 25 августа 2000 г. № БГ-3-20/312 «О типовых структурах инспекций МНС России» было установлено, что штатная численность инспекции (без персонала по охране и обслуживанию зданий) не может быть менее 40 единиц. Этим же приказом утверждены Типовые структуры инспекций Министерства Российской Федерации по налогам и сборам по районам, районам в городах, городам без районного деления и межрайонного уровня, а также Типовые положения о них. Руководителям управлений МНС России по субъектам Российской Федерации предписывалось осуществить в течение 2000-2001 гг. переход на типовые структуры территориальных налоговых органов, утвердивших своими приказами.

В целях повышения эффективности работы и оптимизации структуры налоговых органов в Чувашской Республике и в соответствии с приказом Министерства Российской Федерации по налогам и сборам от 10 сентября 2001 г. № БГ-3-15/342 «О структуре Управления МНС России по Чувашской Республике» приказом Управления от 28 сентября 2001 г. № 51 были реорганизованы инспекции МНС России по Батыревскому, Комсомольскому, Шемуршинскому, Яльчикскому районам и образована Межрайонная инспекция Министерства Российской Федерации по налогам и сборам № 2 по Чувашской Республике.

Научно-техническая обработка документов за период с 2000 г. проведена в апреле 2003 г.

В результате экспертизы ценности дела с истекшим сроком хранения по акту в количестве 229 дел за 1992-1997 гг. выделены к уничтожению.

Управленческие документы в результате научно-технической обработки составили продолжение описи № 1 дел постоянного срока хранения. Раздел описи включены дела с № 110 по № 131 за 1994, 1996, 1999, 2000 - 2001 гг.,

основной состав документов с 2000 г. по 2001 г. В опись включено дела за 1994, 1996, 1999 гг., оставшиеся не включенными в предыдущий раздел описи.

Опись составлена по хронологическому принципу, в пределах года дела систематизированы по номинальному признаку.

Дела по личному составу включены в опись № 2, как продолжение в количестве 7 дел.

Личные дела работников, уволенных за ноябрь 1990 – апрель 2003 гг. в количестве 22 дел включены в опись № 3, как продолжение.

Дела по налогообложению физических лиц, имеют долговременный срок хранения и описаны согласно описи № 5 в объеме 32, с № 45 по № 76.

В связи с изменением срока хранения дел по налогообложению юридических лиц на данную категорию дел опись не составлялась.

Ко всем описям составлен титульный лист и итоговые записи, к описи № 1 помимо этого составлено предисловие.

Опись составила
26.04.2003



О.Г. Чернова

УТВЕРЖДАЮ

Руководитель Межрайонной
инспекции ФНС России № 2 по
Чувашской Республике

Е.И. Чернов
2003 г.



ФОНД № _____
ОПИСЬ № 1 (продолжение)
дел постоянного хранения
за 1994, 1996, 1999, 2000-2001 гг.

№№ л/л	Индекс дела	Заголовок дела	Крайние даты дел	Кол-во листов в деле	При меча- ние
1	2	3	4	5	6

1994 год

110 Протоколы производственных совещаний 14 января 93
при начальнике инспекции за январь 1994 1994
— декабрь 1998 гг. 7 декабря 1998

1996 год

111 Положения об отделах инспекции, утвер- 1996 13
жденные руководством в 1996 г.

1999 год

112 Отчеты и сведения о выполнении меро- 1999 53
приятий по основным направлениям кон- 2000
трольной работы за 1999-2000 гг.

2000 год

113 Приказы Управления Министерства Рос- 2000 109
сийской Федерации по налогам и сборам
по Чувашской Республике по финансо-

114	01-07	<p>вым вопросам, касающимся инспекции, лимита бюджетных обязательств федерального бюджета в разрезе статей, шагное расписание инспекции на 2000 г.</p>	2000	25
115	01-07	<p>Планы работы и организационных мероприятий на 2000 г.</p>	2000	16
116		<p>Отчеты о поступлении налоговых платежей (ф.№ 1-НМ), платежей по основным отраслям экономики (ф.№ 1 -НОМ), о задолженности и уплате налоговых санкций и пеней (ф.№ 4 -НМ) о задолженности по основным отраслям экономики (ф.№ 4 НОМ) за 2000 г.</p>	2000	20
117		<p>Отчеты о результатах контрольной работы (ф.№2-НК) за 2000 г.</p>	2000	31
118		<p>Отчеты о результатах выездных проверок соблюдения законодательства о налогах и сборах, проведенных с участием органов налоговой полиции (ф.№ 2-НМ) за 2000 г.</p> <p>Отчеты (квартальные) о льготах по налоговым платежам, представленных налогоплательщикам в соответствии с законодательством о налогах и сборах (ф.№ 3-НЛК) за 2000 г.</p>	2000	13
119		<p>Отчет об исполнении сметы расходов и объяснительная записка к нему за 2000 г.</p>	2000	27
120		<p>Журнал учета протоколов о нарушении налогового законодательства за февраль 2000 — июнь 2002 гг.</p>	23 февраля 2000	40
			25 июня 2002	

2001 год

121		Приказы Управления Министерства Российской Федерации по налогам и сборам по Чувашской Республике по финансовым вопросам, уведомления о лимитах бюджетных обязательств федерального бюджета и уточнения по ним, сметы и платежное расписание инспекции на 2001 г.	2001	91
122		Планы работ и организационных мероприятий на 2001 г.	2001	59
123		Отчеты о поступлении налоговых платежей (ф.№ 1-НМ), платежей по основным отраслям экономики (ф.№ 1 -НОМ), о задолженности и уплате налоговых санкций и пеней (ф.№ 4 -НМ) о задолженности по основным отраслям экономики (ф.№ 4 НОМ) за 2001 г.	2001	9
124	02-25	Отчеты о результатах контрольной работы (ф.№2-НК) за 2001 г.	2001	41
125		Отчеты о результатах выездных проверок соблюдения законодательства о налогах и сборах, проведенных с участием органов налоговой полиции (ф.№ 2-НМ) за 2001 г.	2001	44
126		Отчеты о льготах по косвенным налогам, предоставленных налогоплательщикам в соответствии с законодательством по налогам и сборам (ф. № 3-НЛ) за 2001 г.	2001	23
127	02-23	Отчеты (квартальные) о льготах по налоговым платежам, предоставленных налогоплательщикам в соответствии с законодательством о налогах и сборах (ф.№ 3-НЛК) за 2001 г.	2001	16

- | | | | |
|-----|--|--------------------------------|-----|
| 128 | Аналитическая записка и сведения о выполнении мероприятий по основным направлениям контрольной работы по юридическим лицам за 2001 г. | 2001 | 16 |
| 129 | Сведения о проделанной работе по реализации межведомственного плана мероприятий контролируемых и правоохранительных органов по исполнению доходной части бюджетов всех уровней на 2001 г., представленное в Управление Министерства по налогам и сборам России по Чувашской Республике в 2001 г. | 2001 | 8 |
| 130 | 02-12 Информации и сведения о проделанной работе во исполнение указаний Управления Министерства по налогам и сборам России по Чувашской Республике по вопросам налогообложения в 2001 г. | 2001 | 124 |
| 131 | Информации, сведения и переписка с Управлением МНС России по Чувашской Республике по вопросам поступления платежей в бюджет и соблюдении налогового законодательства за 2001 г. | 5 января
10 декабря
2001 | 183 |

В данный раздел опкой внесено 22 (двадцать два) дела с № 110 по № 131.

Опись составила
25.04.2003

Чернова

О. Чернова

ОДОВРЕНО
Протокол ОК Инспекции
от 25.04.2003 № 2

