

**Проект планировки и проект межевания  
территории для размещения линейного  
объекта «Внутриквартальные дороги  
микрорайона «Олимп»  
по ул. З. Яковлевой, 58 г. Чебоксары»**



УСЛОВНЫЕ ОБОЗНАЧЕНИЯ:

-  - Граница проектирования
-  - Красные линии
-  - Граница зон размещения дороги.

348/16 -ППТ

Внутриквартальные улицы микрорайона "Олимп" по ул. З. Яковлевой, 58 г. Чебоксары

Изм.	Кол.уч.	Лист	Док.	Подпись	Дата

Проект планировки территории

Стадия	Лист	Листов
П	1	

Схема положения элемента планировочной структуры  
М 1:5000

ООО "Проектный институт  
"Отделфинстройпроект"

Согласовано

Взам. инв. №

Подпись и дата

Инв. № подл.

ГИП	Амосов
ГАП	Семенова
Разраб.	Иванов
Н.контроль	Козлов

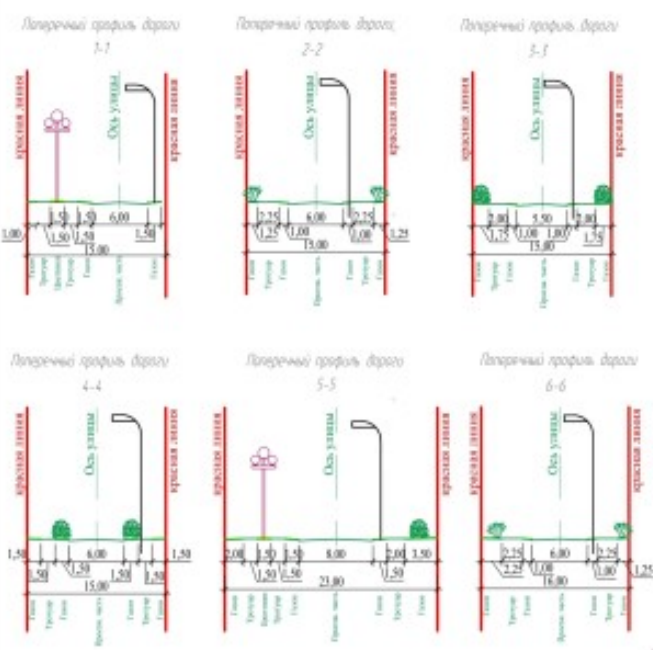
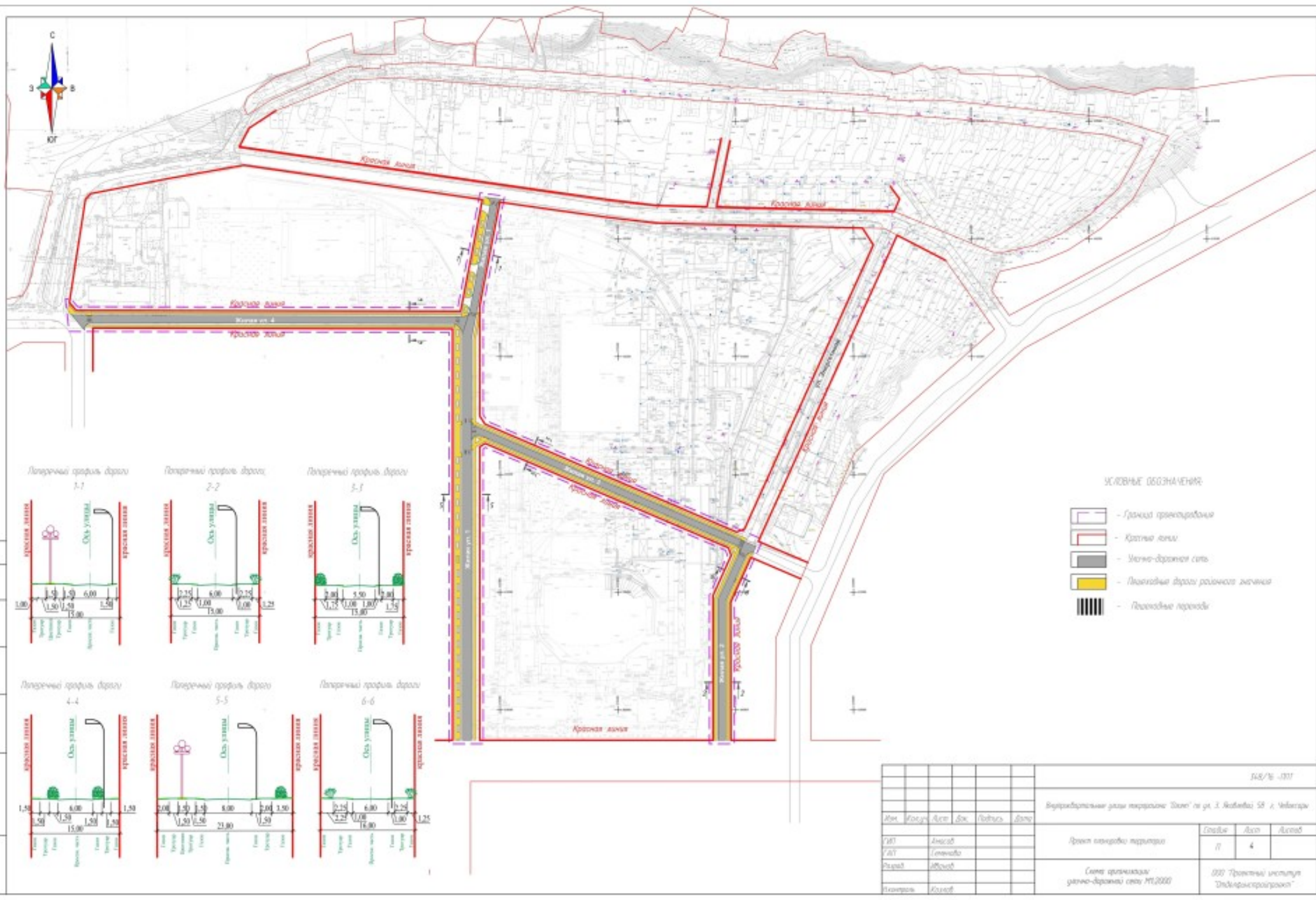

- СВОЙНЫЕ ОБОЗНАЧЕНИЯ
- Граница застройки
  - Крестовый переулок
  - Улично-дворовая сеть
  - Пешеходный дворик районного значения
  - Пешеходная зона

Лист № 1/1  
 Подпись и дата  
 Взам. инв. №

						1/1/1/1		
						Вид разрешенного использования территории "Земли" на ул. 3. Крестовый 55 и 56, Челябинск		
ИПТ	Адрес	ИПТ	Подпись	Дата				
ИПТ	Челябинск	ИПТ	Челябинск		Сторона	Лист	Листов	
ИПТ	ИПТ				1/1	4		
Скала архитектурно-дворовая сеть М1:2000						ООО "Проектный институт "Индиархитекстрой"		

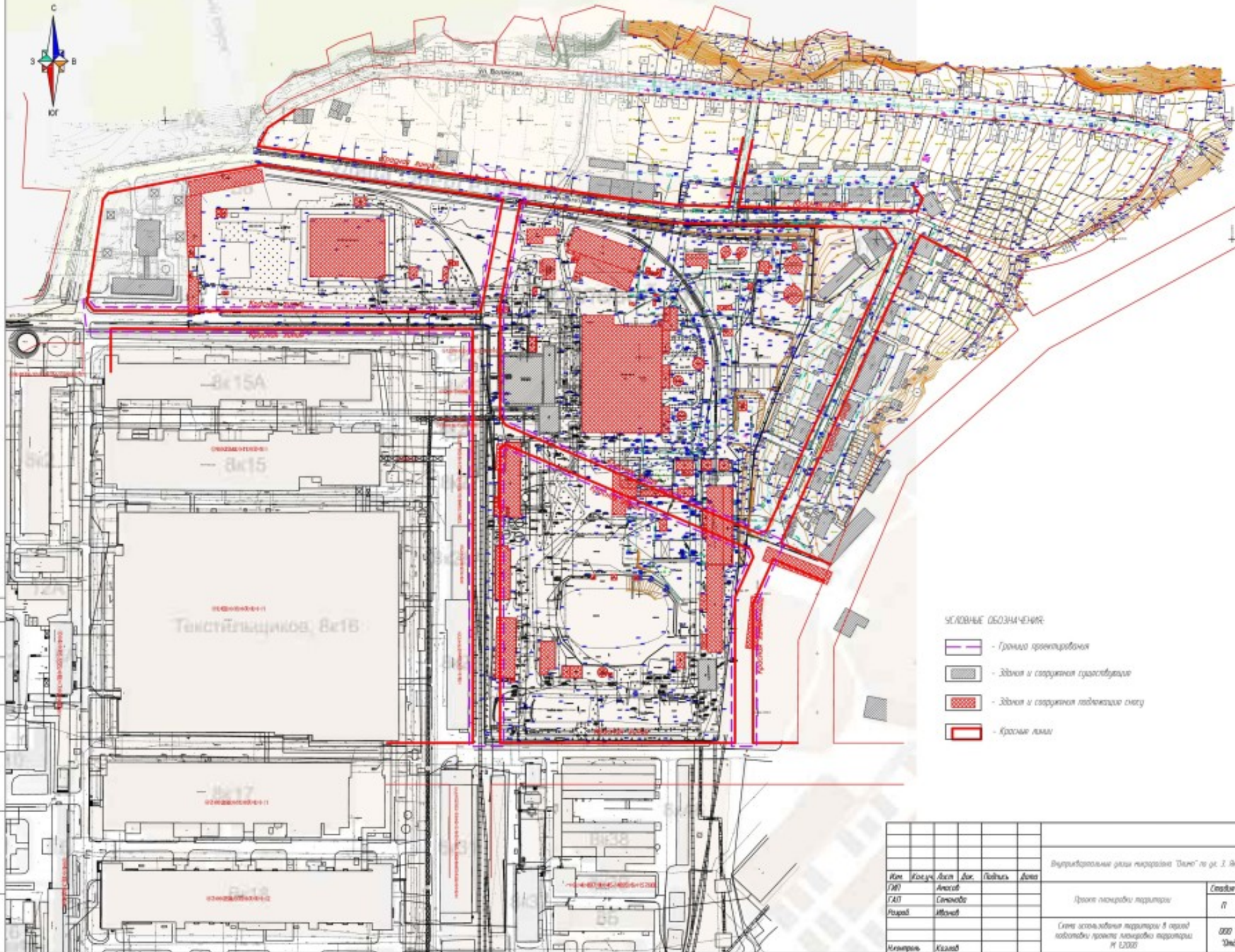

- СЛОВОБНЫЕ ОБОЗНАЧЕНИЯ
- Граница озеленяемой территории
  - Здания и сооружения благоустройства
  - Здания и сооружения озеленения территории
  - Красные линии

Лист № 01/01  
 Листы № 01/02, 01/03, 01/04, 01/05, 01/06, 01/07, 01/08, 01/09, 01/10, 01/11, 01/12, 01/13, 01/14, 01/15, 01/16, 01/17, 01/18, 01/19, 01/20, 01/21, 01/22, 01/23, 01/24, 01/25, 01/26, 01/27, 01/28, 01/29, 01/30, 01/31, 01/32, 01/33, 01/34, 01/35, 01/36, 01/37, 01/38, 01/39, 01/40, 01/41, 01/42, 01/43, 01/44, 01/45, 01/46, 01/47, 01/48, 01/49, 01/50, 01/51, 01/52, 01/53, 01/54, 01/55, 01/56, 01/57, 01/58, 01/59, 01/60, 01/61, 01/62, 01/63, 01/64, 01/65, 01/66, 01/67, 01/68, 01/69, 01/70, 01/71, 01/72, 01/73, 01/74, 01/75, 01/76, 01/77, 01/78, 01/79, 01/80, 01/81, 01/82, 01/83, 01/84, 01/85, 01/86, 01/87, 01/88, 01/89, 01/90, 01/91, 01/92, 01/93, 01/94, 01/95, 01/96, 01/97, 01/98, 01/99, 01/100

						148/16-017			
						Индивидуальный проект территории "Дом" по ул. З. Яковлева, 50 г. Челябинск			
Имя	Кол.уч.	Дист.	Дир.	Получил	Дата	Проект планировки территории	Среднее	Лучше	Хуже
ГАИП		Алексей					п	2	
ГАИП		Светлана							
Рисунг		Илья							
Смета озеленения территории в границах территории проекта планировки территории № 1/2020						ООО Проектный институт "Инженерстройпроект"			
Масштаб	Квадрат								

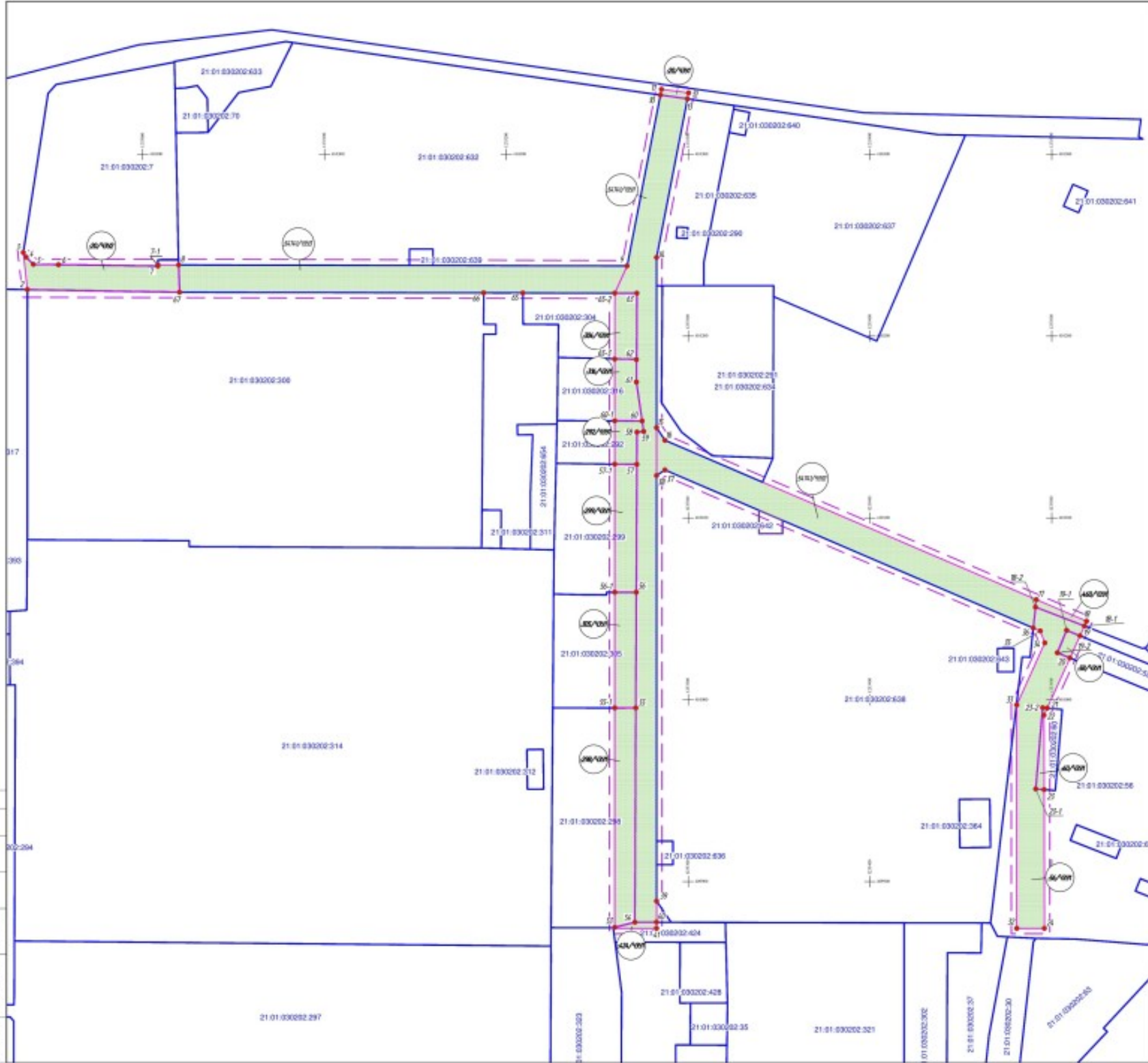

**Перечень земельных участков**

№ п/п	Инвентарный кадастровый номер	Площадь земельного участка, кв.м
54741/439.1	2101030202.54.74.1	2503
384/439.1	2101030202.38.4	428
386/439.1	2101030202.38.6	448
392/439.1	2101030202.39.2	309
299/439.1	2101030202.29.9	843
305/439.1	2101030202.30.5	764
298/439.1	2101030202.29.8	353.9
26/439.1	2101030202.26	43
424/439.1	2101030202.42.4	82
440/439.1	2101030202.44.0	81
58/439.1	2101030202.58	84
60/439.1	2101030202.60	123
56/439.1	2101030202.56	2585
54741/439.2	2101030202.54.74.1	24.9
54741/439.3	2101030202.54.74.1	2844
09/439.2	2101030202.09	129.9

**СВЕДЕНИЕ ОБ УЧАСТКЕ**

- граница проектируемой
- граница зон территориального размещения объектов недвижимости
- граница кадастрового участка
- АР - номер кадастрового участка
- граница земельной зоны на территории дачного НСД

49 • - кадастровый номер

48/100 - номер территориальной части земельного участка

1 Проект планировки территории выделен в соответствии МКУ-УП  
 2 Контур кадастрового подразделения в соответствии с актами и граница земельного подразделения

Информационные указатели		Дата		Лист	
№ п/п	Содержание	Дата	Лист	№ п/п	Содержание
1	Информационный указатель	07	1	1	Информационный указатель
Итого					

06/09/2017

Информационные указатели выделены в соответствии с МКУ-УП

Итого земельных участков: 07 / 1

Итого земельных участков: 007 "Территориальный кадастровый подразделение"