

**Строительство участка автомобильной
дороги по проезду Соляное
(до железнодорожного переезда)**

**Строительство участка автомобильной
дороги по проезду Соляное с выходом
на Марпосадское шоссе
(после железнодорожного переезда)**

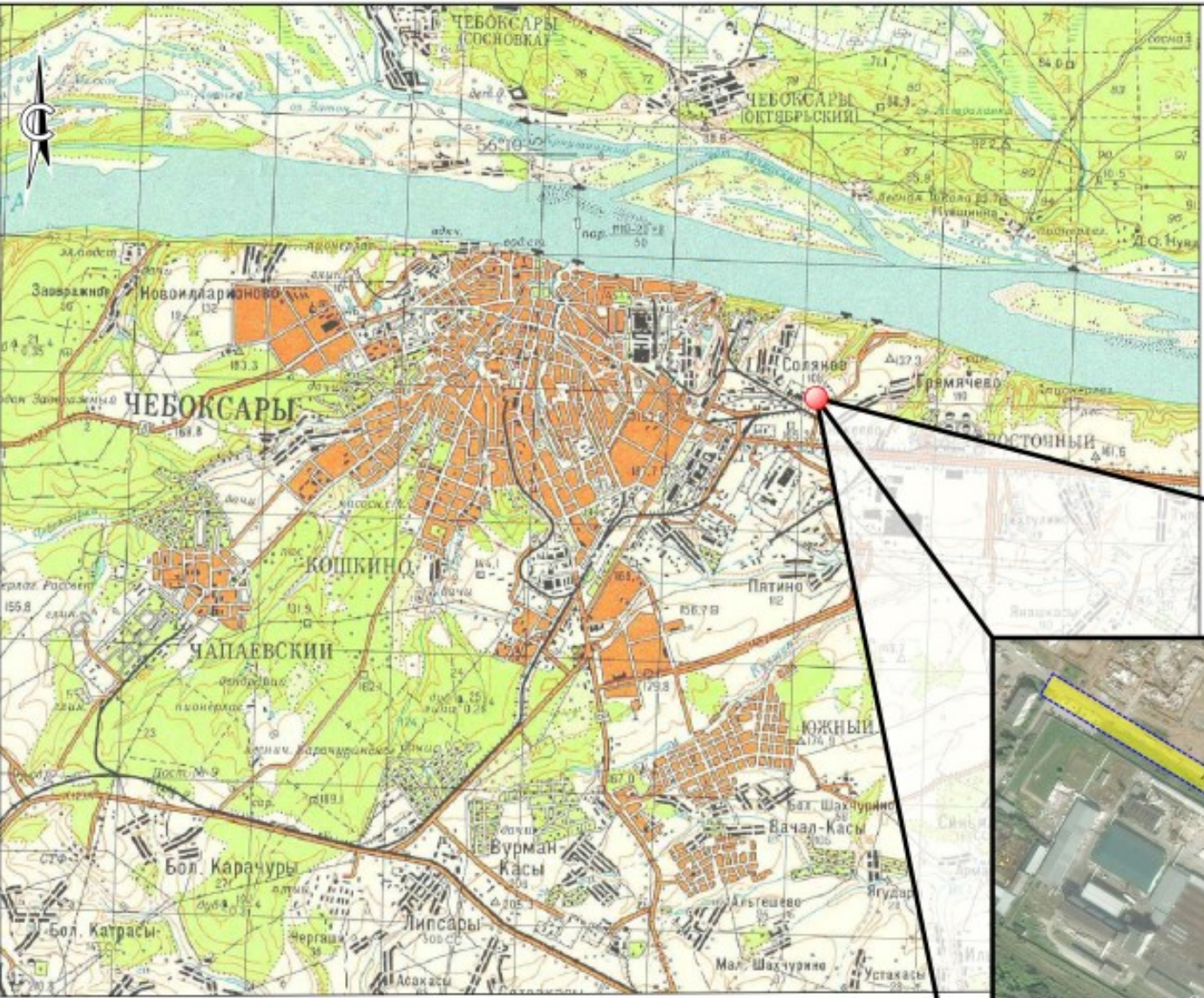

Строительство участка автомобильной дороги по проезду Солёное (до железнодорожного переезда)

Согласовано:	
Имя, И. подл.	
Лист и дата	
Взам. инв. №	

Размещение проектируемого объекта на схеме г.Казань

Имя	Колуч	Лист	ИЗМ	Подпись	Дата



АО "Институт "ТАТДОРПРОЕКТ"

АО "Чувашхлебопродукт"

Жилой дом (СКЖ)

ЖК "Прибрежный"

Воинская часть



Железнодорожные пути

ОАО "Букет Чувашии"

Строительство участка автомобильной дороги по проезду Соляное» (до железнодорожного переезда)

Согласовано:	
Изм. № подл.	
Лист № докум.	
Дата	
Взам. инв. №	

Ситуационный план

Имя	Колуч	Лист	ИЗМ	Подпись	Дата



АО "Институт "ТАТДОРПРОЕКТ"

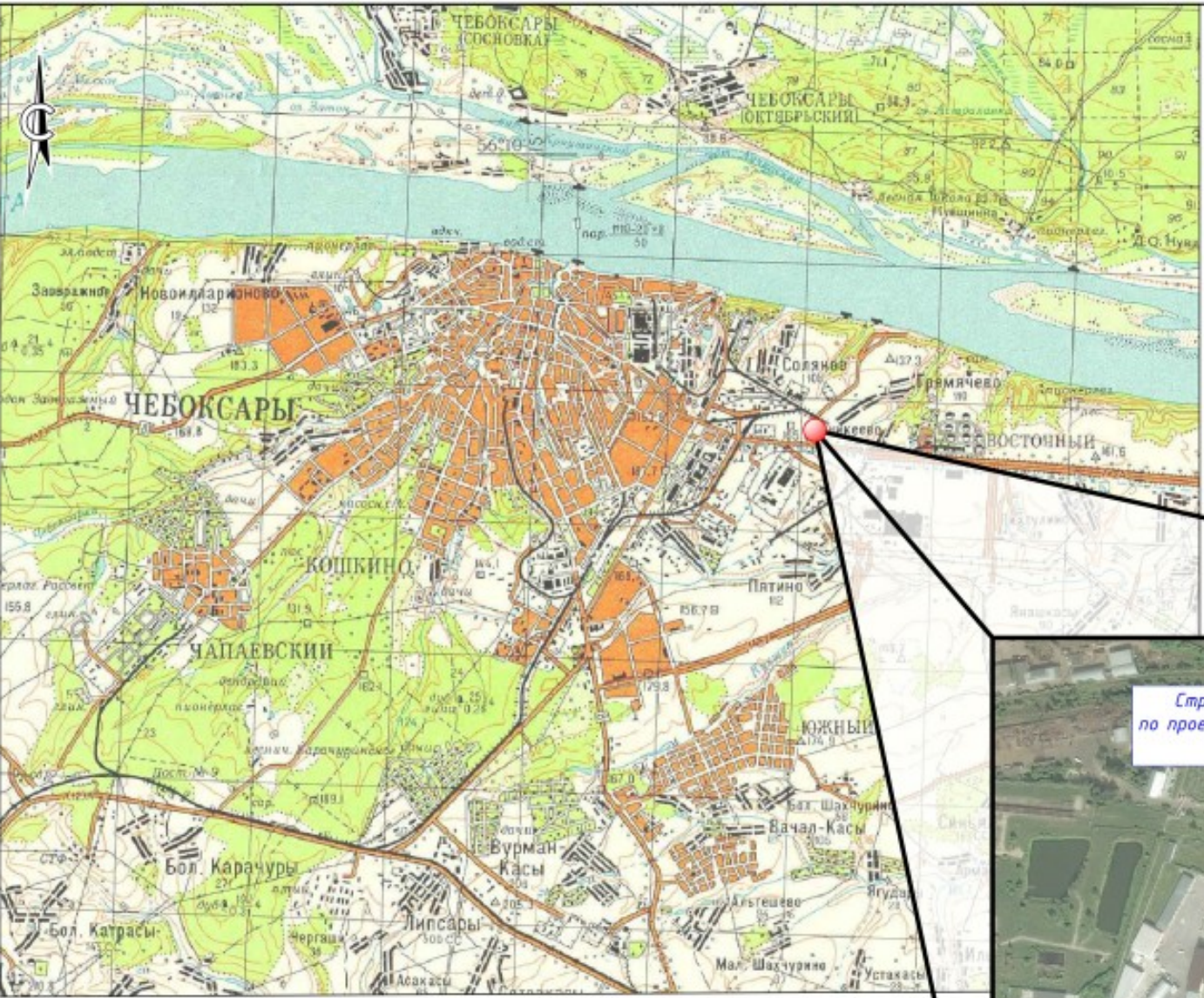

Строительство участка автомобильной дороги по проезду Соляное с выходом на Марпосадское шоссе (после железнодорожного переезда)

Согласовано:

Имя, И. подл. Влад. имб. И. Подп. и дата

Размещение проектируемого объекта на схеме г.Казань

Имя	Колуч	Лист	ИЗак	Подпись	Дата

Согласовано:

Взам. инв. №

Лист и дата

Инв. № подл.

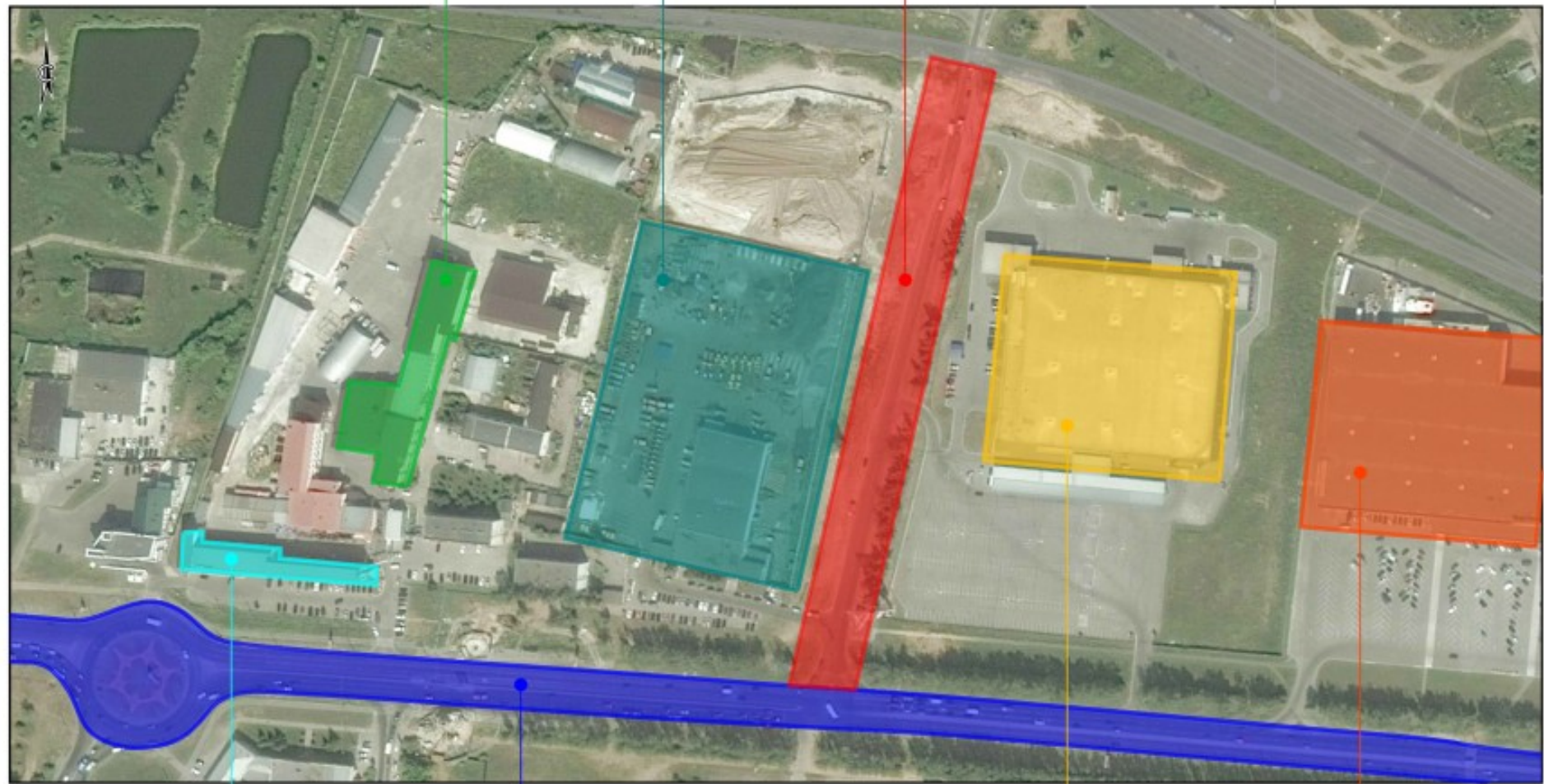

Строительство участка автомобильной дороги по проезду Соляное с выходом на Марпосадское шоссе (после железнодорожного переезда)

ООО "Новый Сервис"

АО "Дорэкс"

Железнодорожные пути

ЗАО "Телерадиосервис"

Марпосадское шоссе

Metro Cash&Carry

Мегастрой

Ситуационный план

Имя	Колуч	Лист	ИВак	Подпись	Дата



АО "Институт "ТАТДОРПРОЕКТ"

Кадасовый номер	Изменная площадь, м2	Владельцы
21:01:030204-27	204	Для эксплуатации садовой дорожки
21:01:030204-169	99	Для эксплуатации застройки
21:01:030204-150	23	Для эксплуатации садовой дорожки
21:01:030204-173	1016	Для эксплуатации транспортного средства
21:01:030204-374	16435	Для размещения автомобильной дороги
21:01:030204-376	382	Частная собственность. Для эксплуатации земель в садовом
21:01:030204-317	521	Земли общего пользования
21:01:030204-466	3528	Для строительства жилого района "Пробуждение"
21:01:030204-767	4428	Для общего пользования (линейная сеть)
21:01:030204-762	2384	Земли населенных пунктов
21:01:030204-1731	150	Частная собственность. Для эксплуатации земель в садовом
21:01:030204-1556	2003	Для участка дороги на проезду Солонце
21:01:030207-997	1805	Земли населенных пунктов
21:01:030207-998	19	Земли населенных пунктов (объекты парковки)

Условные обозначения:

- Покрытие проезжей части
- Покрытие проезда из асфальтобетона
- Устройство ливня
- Граница проезжей части
- Граница тротуара
- Граница кадастрового участка
- Номер кадастрового участка

Общий вид реконструкции улицы

1-1

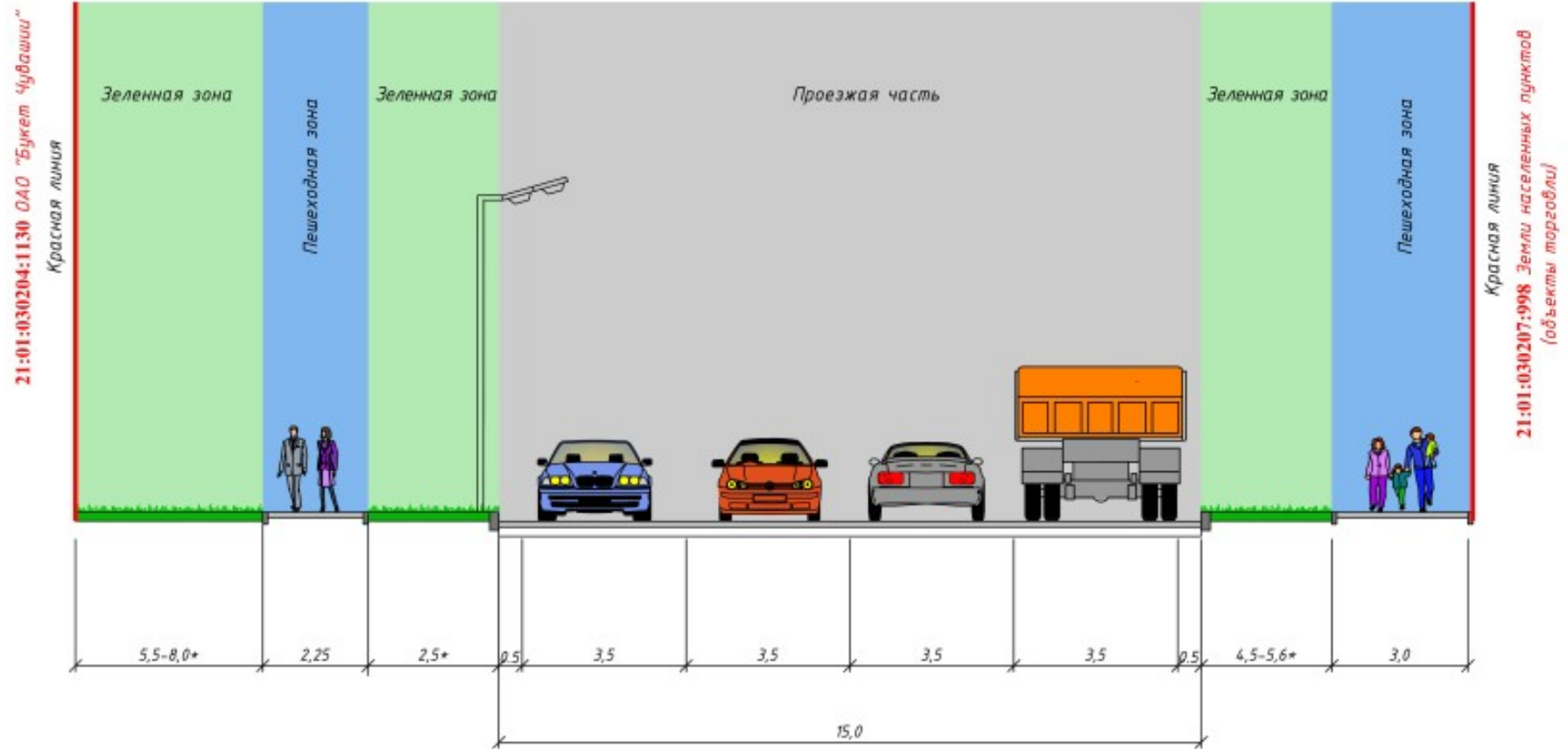

Инв. N подл.	Подпись и дата	Взам. инв. N	Согласовано:

Конструктивный поперечный профиль

Имя	Колуч	Лист	ИЗак	Подпись	Дата



АО "Институт "ТАТДОРПРОЕКТ"

2-2

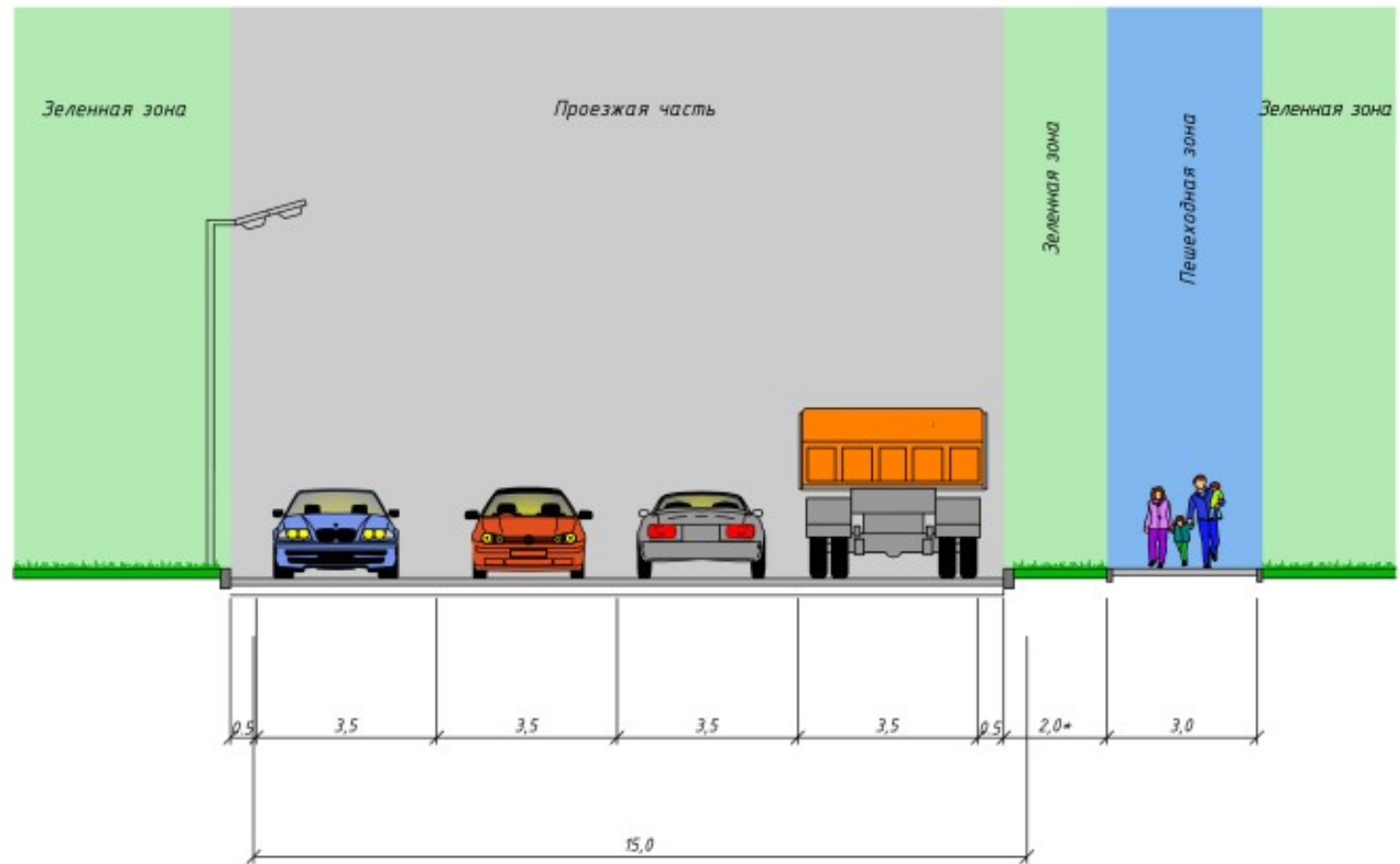

Согласовано:
Инв. N подл. / Подпись и дата / Взам. инв. N

Конструктивный поперечный профиль

Имя	Колуч	Лист	ИВак	Подпись	Дата



АО "Институт "ТАТДОРПРОЕКТ"

3-3

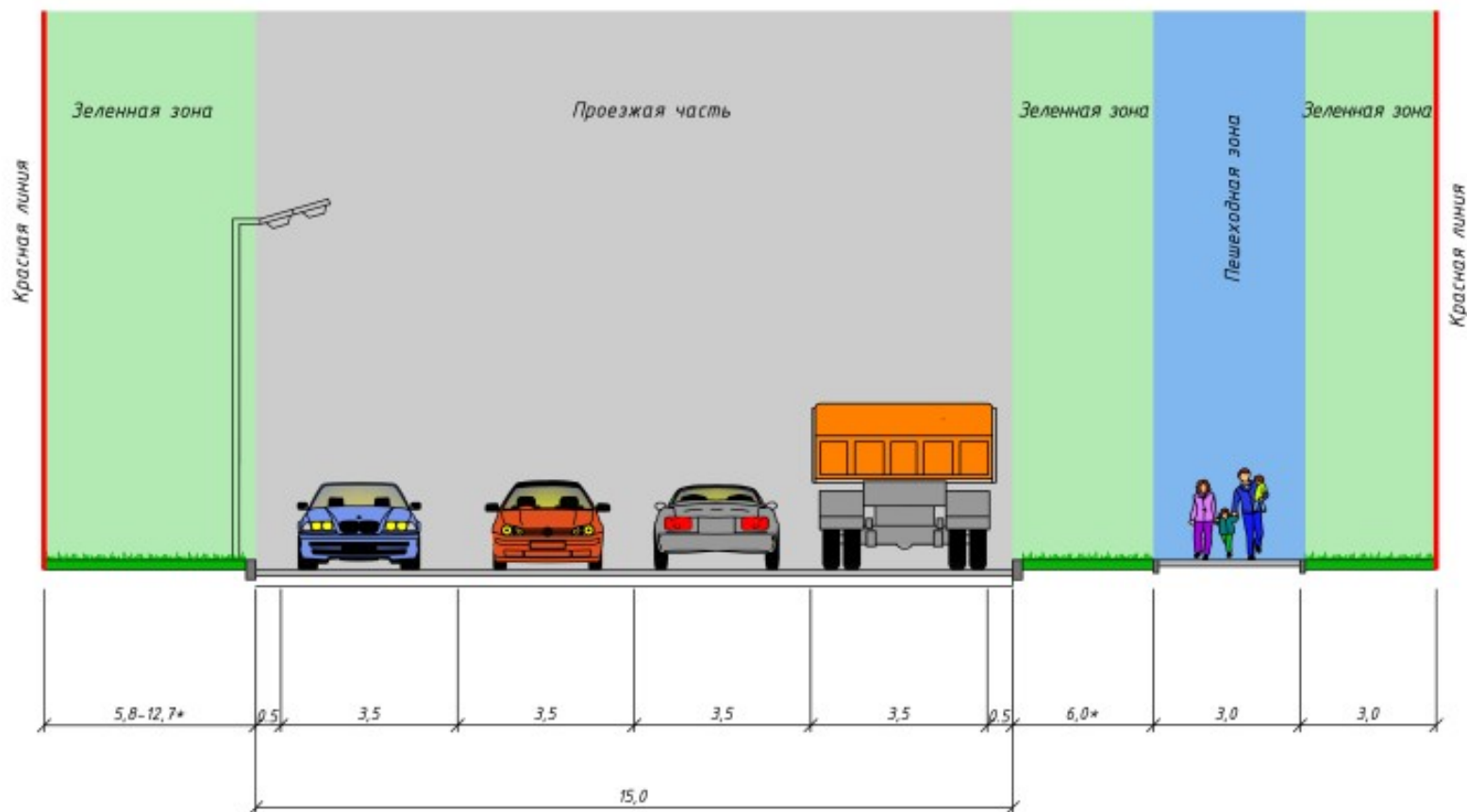

Согласовано:
 Инв. N подл. Подпись и дата
 Взам. инв. N

Конструктивный поперечный профиль

Изм.	Колуч	Лист	ИЗак	Подпись	Дата



АО "Институт "ТАТДОРПРОЕКТ"

4-4

21:01:030304:1 ОАО "Букет Чудашей"

Красная линия

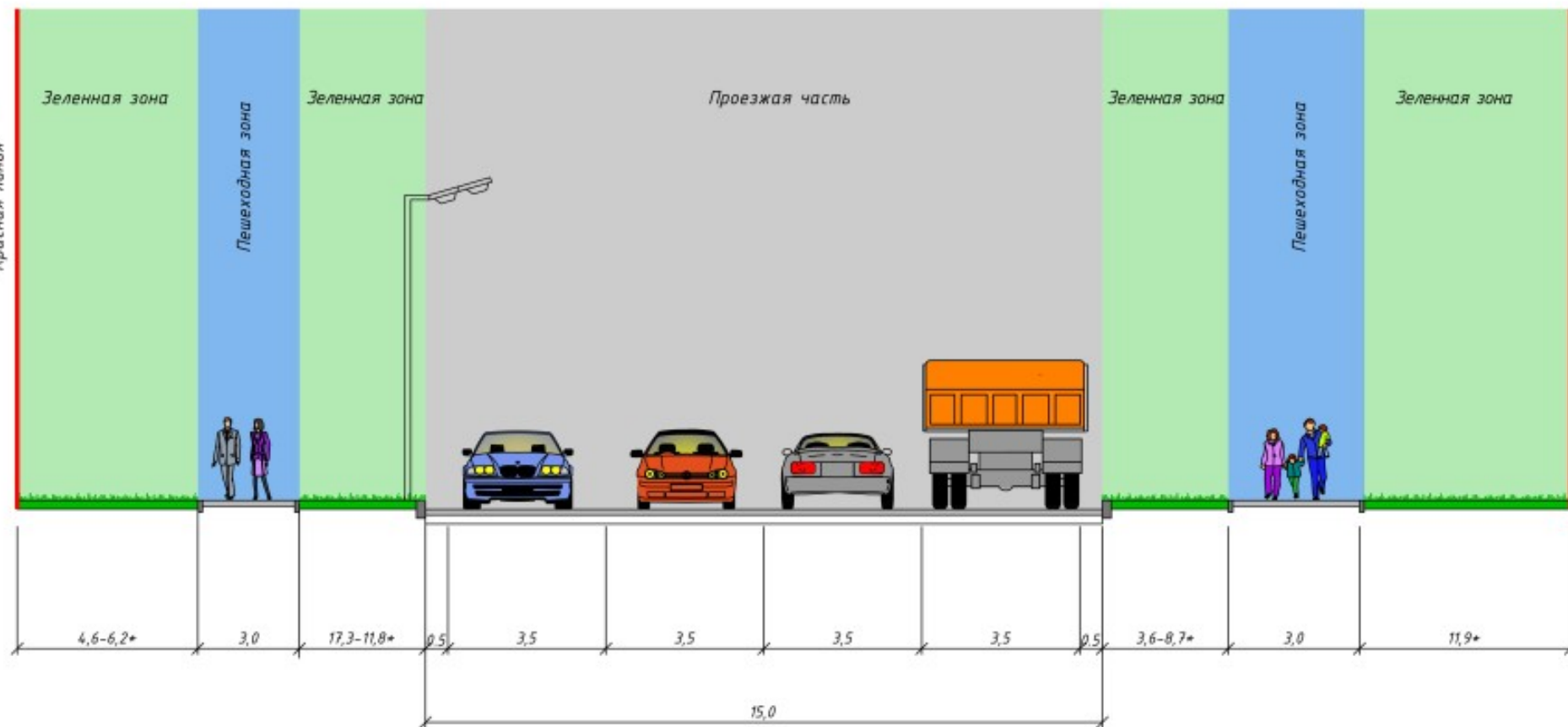

Согласовано:

Взам. инв. N

Подпись и дата

Инв. N подл.

Конструктивный поперечный профиль

Имя	Колуч	Лист	ИВак	Подпись	Дата

ТАТДОРПРОЕКТ
ООО "ТАТДОРПРОЕКТ"

АО "Институт "ТАТДОРПРОЕКТ"

Лист

9

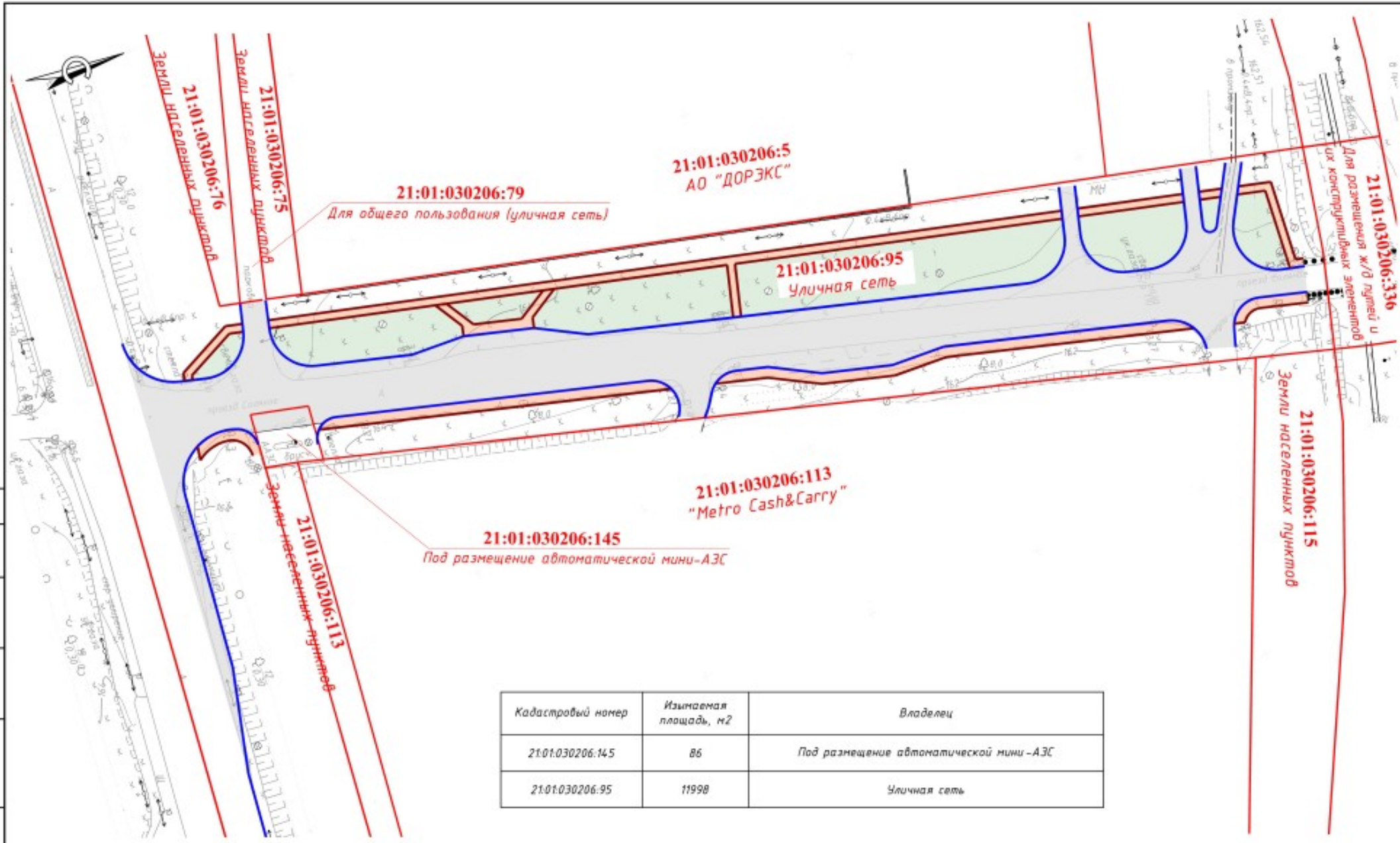

Кадастровый номер	Изымаемая площадь, м ²	Владелец
21:01.030206.145	86	Под размещение автоматической мини-АЗС
21:01.030206.95	11998	Уличная сеть

Условные обозначения:

- Граница проезжей части
- Покрытие проезжей части
- Устройство газона
- Граница кадастрового участка
- Покрытие тротуара из асфальтобетона
- 21:01:030206:145 - Номер кадастрового участка

Общий вид реконструкции улицы

Имя	Колуч	Лист	Иван	Подпись	Дата
-----	-------	------	------	---------	------



АО "Институт "ТАТДОРПРОЕКТ"

Согласовано:
 Власт. инв. И
 Подп. и дата
 Инв. И подл.

21:01:030206:5 АО "ДОРЭКС"
Красная линия

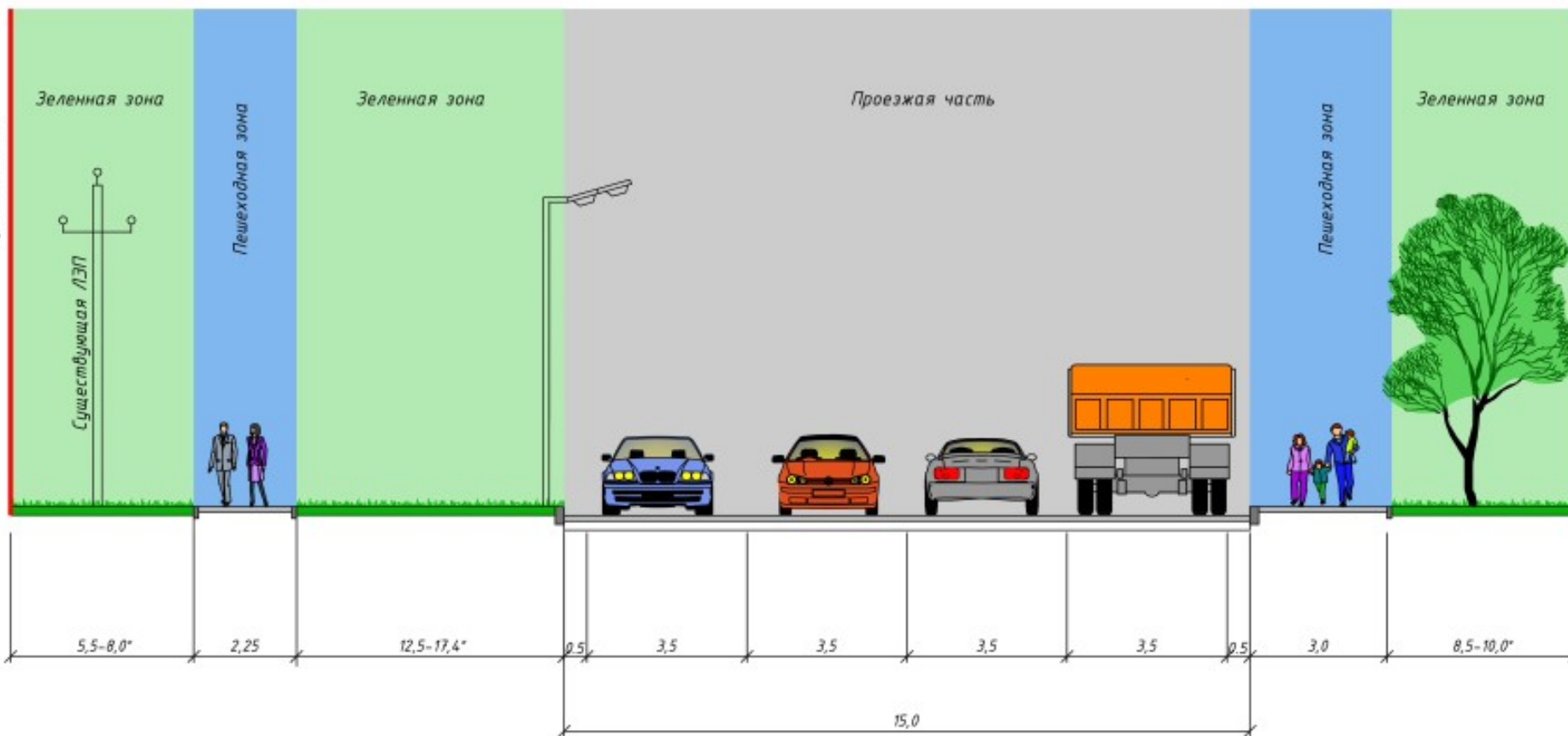

21:01:030206:113 "Metro Cash&Carry"
Красная линия

Согласовано:

Инв. № подл. Подпись и дата
Взам. инв. №

Конструктивный поперечный профиль

Имя	Колуч	Лист	Иван	Подпись	Дата
-----	-------	------	------	---------	------



АО "Институт "ТАТДОРПРОЕКТ"

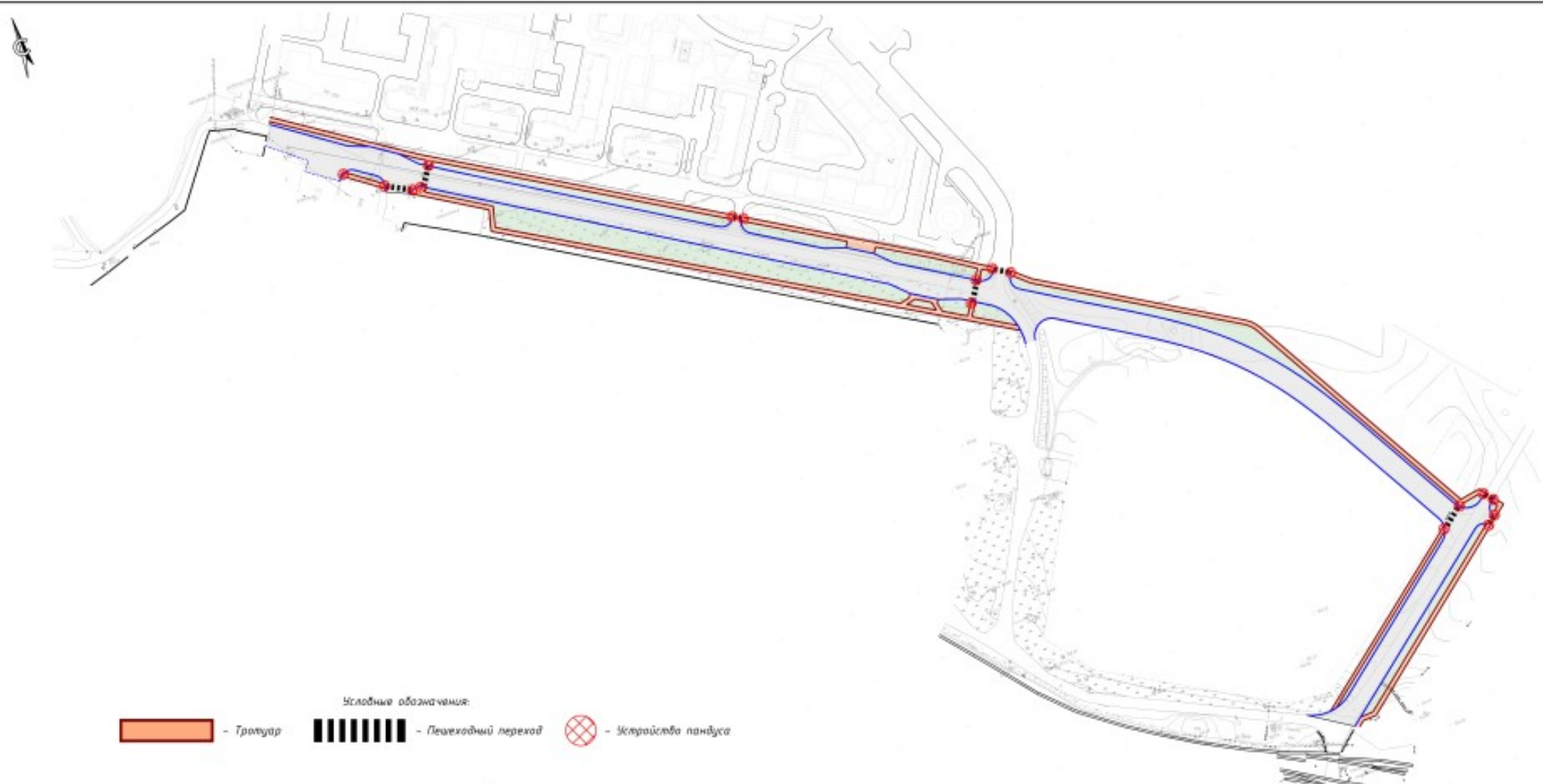

Условные обозначения:
 - Тротуар
 - Пешеходный переход
+ - Устройство пандуса

Схема организации пешеходного движения

Изм.	Выполн.	Дата	Изм.	Выполн.	Дата



АО Институт "ТАТДОРПРОЕКТ"

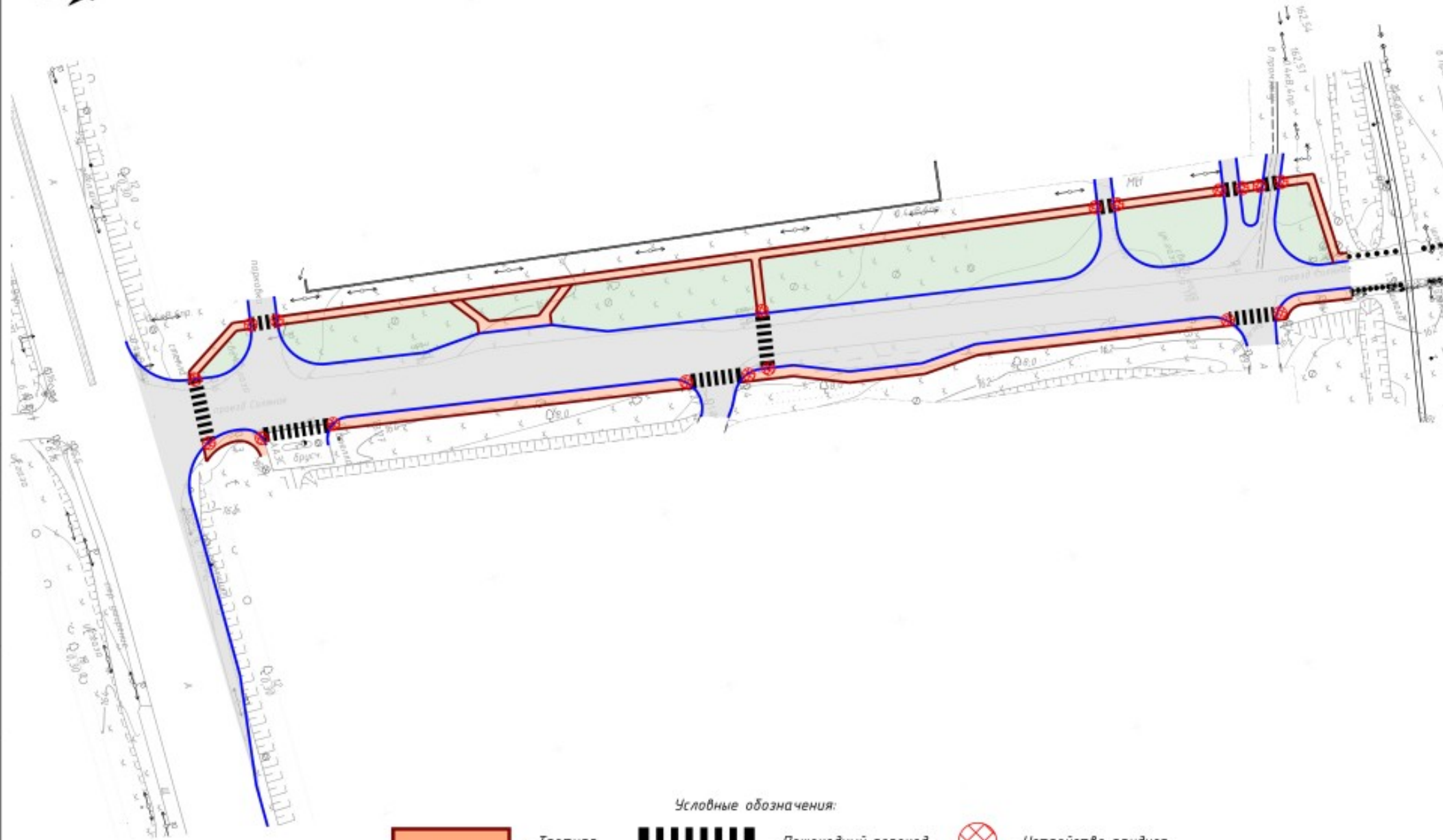

Условные обозначения:



- Тротуар



- Пешеходный переход



- Устройство ландуса

Схема организации пешеходного движения

Имя	Колуч	Лист	ИЗак	Подпись	Дата



АО "Институт "ТАТДОРПРОЕКТ"

Согласовано:				
Имя И. подл.				
Лист и дата				
Взам. инв. И				

Схема расположения листов

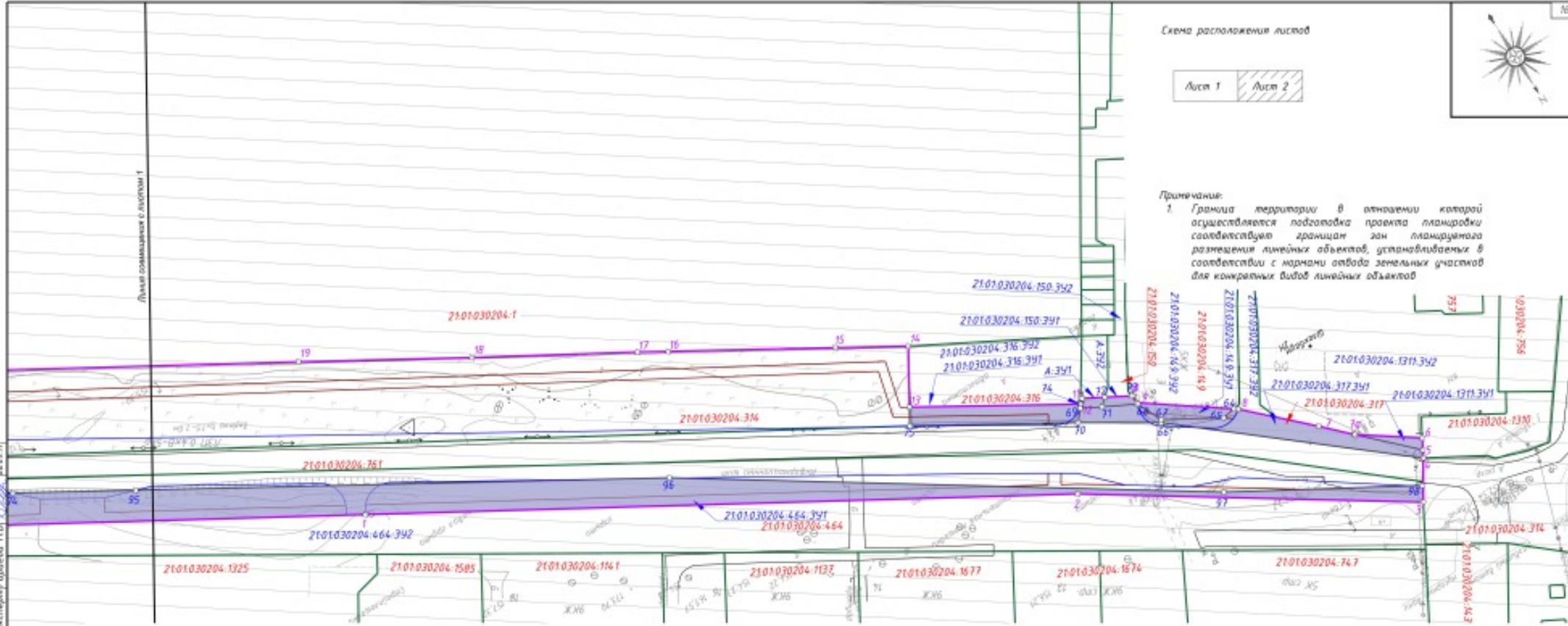
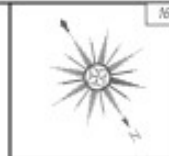
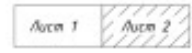

Примечание:
 1. Граница территории в отношении которой осуществляется подготовка проекта планировки соответствует границам зан планируемого размещения линейных объектов, устанавливаемым в соответствии с нормами отвода земельных участков для конкретных видов линейных объектов

Условные обозначения:

- Граница территории, в отношении которой осуществляется подготовка проекта планировки;
- Обозначение номера характерных точек грании зоны планируемого размещения линейного объекта;
- Границы земельных участков;
- 21:01:03:0204-159 - Номер кадастрового участка;

- Границы формируемых земельных участков;
- Поворотные точки формируемого участка;
- 21:01:03:0204-150-391 - Номер формируемого земельного участка;
- Границы существующей проезжей части;
- Реконструкция автомобильной дороги;
- Устройства трампуараб;
- Устройства газона.

						5798-ПМТ			
						«Сервитут участка автомобильной дороги по проезду Солженин» (для железнодорожного переезда)			
Имя	Колуч	Лист	Илок	Подп	Дата	Проект межевания территории Северная часть	Стадия	Лист	Листов
Разраб	Вучилов В.И.			В.И.	08.09.17		п	2	2
Проверил	Андреев О.И.			О.И.	08.09.17				
Начальд	Андреев О.И.			О.И.	08.09.17		АО «Институт «Талдарпроект»		
Исполн	Данилов В.И.			В.И.	08.09.17				
ГМТ	Варфоломеев А.И.			А.И.	08.09.17				

Составлено: 08.09.17
 Вид экспорта: Демонстр. В.И.
 Вид экспорта/Гаранта: М.Б.
 Власт. инст. И.
 Листы и дата
 Имя И.И.



Глобальные обозначения:

- Границы территории в отношении которой осуществляется соблюдение граница планировки;
- ⊗ - Обозначение номера характерных точек границ зоны планировочного размещения линейных объектов;
- Границы земельных участков;
- ⊗ - Номер кадастрового участка;
- Зоны населенных пунктов;
- Границы фермерских земельных участков;
- ⊗ - Обозначение точки фермерского участка;
- ⊗ - Номер фермерского земельного участка;
- Границы существующей проектной части;
- Реконструкция автомобильной дороги;
- Улицы/улицы/улицы;
- Улицы/улицы/улицы.

Схема размещения листов



Примечание:
 1 Границы территории в отношении которой осуществляется соблюдение граница планировки согласованы с границами зон планировочного размещения линейных объектов, расположенными в границах кадастровых земельных участков для конкретной зоны линейных объектов.

					5750-007			
					«Справочный указатель автомобильных дорог по городу Солнечно- (на железнодорожном участке)»			
Акт	Исполн.	Дата	Мас.	Лист	21:01:02004 130	Год	Лист	Лист
Разработчик	Исполнитель	Дата	Мас.	Лист	21:01:02004 170	Год	Лист	Лист
Исполнитель	Исполнитель	Дата	Мас.	Лист	21:01:02004 170	Год	Лист	Лист
Исполнитель	Исполнитель	Дата	Мас.	Лист	21:01:02004 170	Год	Лист	Лист
Исполнитель	Исполнитель	Дата	Мас.	Лист	21:01:02004 170	Год	Лист	Лист
					Чертеж некадастровых территорий № 1/090			
					АО «Исследовательское предприятие "Трансстрой"»			

Составитель: [Имя]
 Дата: [Дата]
 Мас.: [Масштаб]
 Лист: [Лист]

Номер исходного земельного участка	Площадь исходного земельного участка, кв.м	Площадь образуемого земельного участка под строительство автодороги, кв.м	Номер образуемого земельного участка	Площадь образуемого земельного участка, кв.м	Вид разрешенного использования земельного участка
1	2	3	4	5	6
21:01:030204:1311	28379	39	21:01:030204:1311:3У1	39	12.0 Земельные участки (территории) общего пользования
			21:01:030204:1311:3У2	28340	6.0 Производственная деятельность
Итого:				28379	
21:01:030204:317	787	478	21:01:030204:317:3У1	478	12.0 Земельные участки (территории) общего пользования
			21:01:030204:317:3У2	309	12.0 Земельные участки (территории) общего пользования
Итого:				787	
21:01:030204:150	484	27	21:01:030204:150:3У1	27	12.0 Земельные участки (территории) общего пользования
			21:01:030204:150:3У2	457	12.0 Земельные участки (территории) общего пользования
Итого:				484	
21:01:030204:316	1375	302	21:01:030204:316:3У1	302	12.0 Земельные участки (территории) общего пользования
			21:01:030204:316:3У2	1073	6.0 Производственная деятельность
Итого:				1375	
21:01:030204:149	1922	99	21:01:030204:149:3У1	99	12.0 Земельные участки (территории) общего пользования
			21:01:030204:149:3У2	1823	2.6 Многоэтажная жилая застройка (высотная застройка)
Итого:				1922	

Изм.	к.л.ч.	Листы	№ док.	Подп.	Дата

Номер исходного земельного участка	Площадь исходного земельного участка, кв.м	Площадь образуемого земельного участка под строительство автодороги, кв.м	Номер образуемого земельного участка	Площадь образуемого земельного участка, кв.м	Вид разрешенного использования земельного участка
21:01:030204:762	10631	3406	21:01:030204:762:3У1	3406	12.0 Земельные участки (территории) общего пользования
			21:01:030204:762:3У2	7225	3.9 Обеспечение научной деятельности
Итого:				10631	
21:01:030207:396	901	60	21:01:030207:396:3У1	60	12.0 Земельные участки (территории) общего пользования
			21:01:030207:396:3У2	841	12.0 Земельные участки (территории) общего пользования
Итого:				901	
21:01:030207:997	17118	1923	21:01:030207:997:3У1	1923	12.0 Земельные участки (территории) общего пользования
			21:01:030207:997:3У2	15195	12.0 Земельные участки (территории) общего пользования
Итого:				17118	
21:01:030207:998	18562	10	21:01:030207:998:3У1	10	12.0 Земельные участки (территории) общего пользования
			21:01:030207:998:3У2	18552	4.2 Объекты торговли (торговые центры, торгово-развлекательные центры (комплексы)
Итого:				18562	
21:01:030204:173	71778	1016	21:01:030204:173:3У1	1016	12.0 Земельные участки (территории) общего пользования
			21:01:030204:173:3У2	70762	4.9 Обслуживание автотранспорта
Итого:				71778	
21:01:030204:464	12545	3536	21:01:030204:464:3У1	3537	12.0 Земельные участки (территории) общего пользования
			21:01:030204:464:3У2	9009	2.6 Многоэтажная жилая застройка (высотная застройка)
Итого:				12545	

Изм.	к.л.ч.	Листы	№ док.	Подп.	Дата

Номер исходного земельного участка	Площадь исходного земельного участка, кв.м	Площадь образуемого земельного участка под строительство автодороги, кв.м	Номер образуемого земельного участка	Площадь образуемого земельного участка, кв.м	Вид разрешенного использования земельного участка
А	179	21	А:ЗУ1	21	12.0 Земельные участки (территории) общего пользования
			А:ЗУ2	158	12.0 Земельные участки (территории) общего пользования
Итого:				179	
Б	10673	1089	Б:ЗУ1	1089	12.0 Земельные участки (территории) общего пользования
			Б:ЗУ2	9584	3.9 Обеспечение научной деятельности
Итого:				10673	
В	136	84	В:ЗУ1	84	12.0 Земельные участки (территории) общего пользования
			В:ЗУ2	52	12.0 Земельные участки (территории) общего пользования
Итого:				84	
Г	-	68	Г:ЗУ1	68	12.0 Земельные участки (территории) общего пользования
			Г:ЗУ2	-	-
Итого:				-	

Примечание: Участки с литером А, Б, В, Г не поставлены на кадастровый учет.

Изм.	к.уч.	Листы	№ док.	Подп.	Дата

Согласовано:
 Вед. эксперт Данилов В.И.
 Вед. эксперт Гараева М.Б.
 15.09.17
 15.09.17
 Взам. инв. №
 Лист и дата
 Инв. № подл.

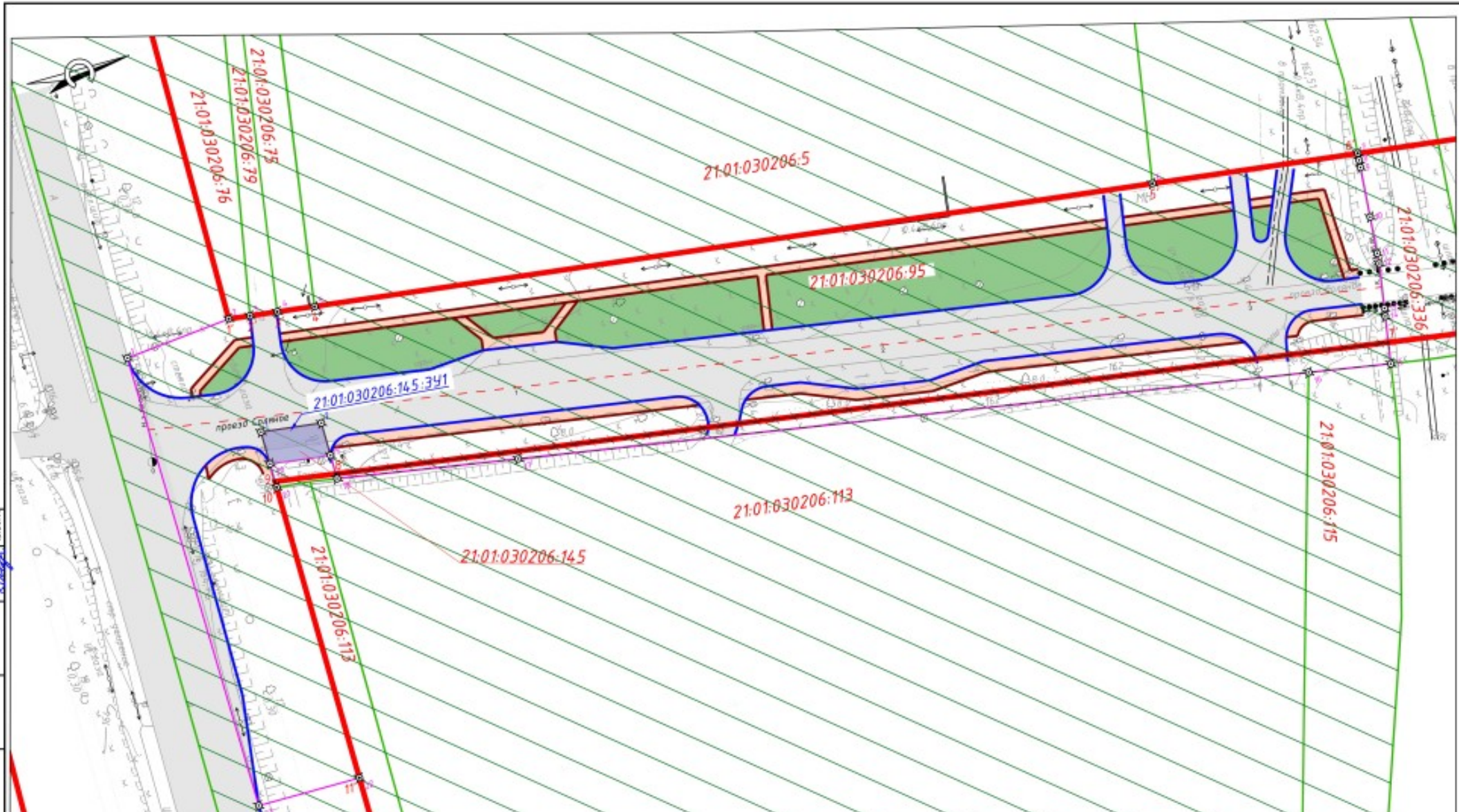

- Условные обозначения:**
- Проектируемое покрытие проезжей части
 - Проектируемое покрытие тротуара из асфальтобетона
 - Проектируемый газон
 - Земли населенных пунктов
 - Проектируемая граница проезжей части
 - Проектируемая граница тротуара
 - Граница кадастрового участка
 - Границы существующих красных линий;
 - Границы устанавливаемых красных линий;
 - Границы отменяемых красных линий;
 - 2 - Обозначения номера характерных точек формируемого участка;
 - 2 - Поворотные точки формируемого участка;
 - Границы формируемых земельных участков;
- 21:01.030206.145 - Номер кадастрового участка
 - Граница территории, в отношении которой осуществляется подготовка проекта планировки;
 21:01.030206.145.341 - Номер формируемого земельного участка;
 - Границы существующих красных линий;
 - Границы устанавливаемых красных линий;
 - Границы отменяемых красных линий;
 2 - Обозначения номера характерных точек формируемого участка;

					5799-ПМТ2				
					«Строительство участка автомобильной дороги по проезду Саянов с выходом на Марпосадское шоссе» (после железнодорожного переезда)				
Изм.	Кол.уч.	Лист	Инд.	Подп.	Дата	Проект межевания территории, Утверждаемая часть	Стадия	Лист	Листов
Разраб.	Гарифуллин				15.09.17		П	1	
Проверил	Дмитриев О.Н.				15.09.17	Чертеж межевания территории М:1:000			
Нач.отд.	Ахмедовлева				15.09.17		АО "Институт "Татдорпроект"		
Н.контр.	Данилов В.И.				15.09.17				
ГИП	Воробьев А.Н.				15.09.17				

Номер исходного земельного участка	Площадь исходного земельного участка, кв.м	Площадь образуемого земельного участка под строительство автодороги, кв.м	Номер образуемого земельного участка	Площадь образуемого земельного участка, кв.м	Вид разрешенного использования земельного участка
1	2	3	4	5	6
21:01:030206:145	254	148	21:01:030206:145:ЗУ1	148	Земельные участки (территории) общего пользования
Итого:				148	

Всего листов №

Листы, в которых

Итого № листов

Или	получ.	Лист	№ док.	Подп.	Дата

Приложение А

Лист

1



ГЛАВНЫЕ ОБОЗНАЧЕНИЯ:

- Границы территории, в отношении которой осуществляется подготовка границ планировки;
- ⊙ - Обозначения номера характерных точек границ зоны планировки, различия линейного элемента;
- Границы земельных участков;
- 1:10000000 - Номер кадастрового участка;
- Границы существующих красных линий;
- Границы устанавливаемых красных линий;
- Границы отмеченных красных линий;
- ⊙ - Обозначения номера характерных точек красных линий;

Примечание:
 1. Границы территории, в отношении которой осуществляется подготовка границ планировки, устанавливаются границами зон планировки, различия линейных элементов, устанавливаются в соответствии с нормами раздела земельных участков для конкретных видов линейных элементов.

Схема размещения листов



5708-007					
«Справочный указатель адресных данных по территории поселения» (на межмуниципальном уровне)					
Имя	Инициалы	Дата	Место	Подпись	Должность
Разработчик	Инициалы	01.11			08.05.15
Проверщик	Инициалы	01.11			08.05.15
Нач. отд.	Инициалы	01.11			08.05.15
Нач. отд.	Инициалы	01.11			08.05.15
СМД	Инициалы	01.11			08.05.15
Формы планировки территории: завершённая часть				Листов	Листов
Число красных линий №1.500				0	1
				АО «Исполком "Тандрапарк"»	

Лист № 001 из 001
 Дата: 01.11.15
 Место: 08.05.15
 Подпись: 01.11.15
 Инициалы: 01.11.15

Схема расположения листов

Лист 1  Лист 2

Примечание:

1. Граница территории в отношении которой осуществляется подготовка проекта планировки соответствует границам зон планируемого размещения линейных объектов, устанавливаемым в соответствии с нормами отвода земельных участков для конкретных видов линейных объектов

Линия совмещена с листом 1

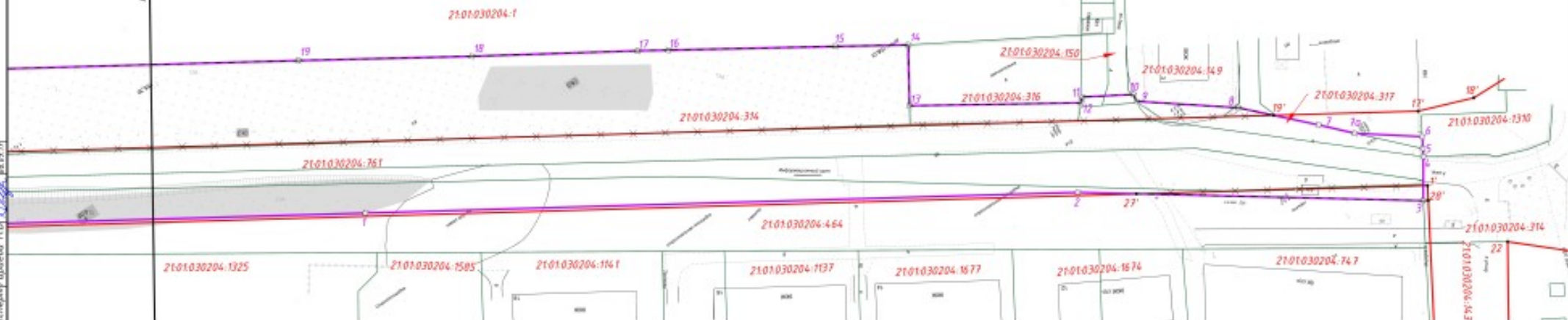

Условные обозначения:

 - Граница территории, в отношении которой осуществляется подготовка проекта планировки;

 - Обозначение номера характерных точек границ зоны планируемого размещения линейного объекта;

 - Границы земельных участков;

21:01:030204-159 - Номер кадастрового участка;

 - Границы существующих красных линий;

 - Границы устанавливаемых красных линий;

 - Границы отменяемых красных линий;

 - Обозначение номера характерных точек красных линий.

5798-П/ПТ					
«Сервисность участка отводной дороги по проезду Солнечный (до железнодорожного переезда)»					
Изм.	Кол-во	Лист	Изд.	Подп.	Дата
Разраб.	Вучков В.И.	1	1	В.И.В.	08.09.17
Проверил	Андреев А.И.			А.И.А.	08.09.17
Нач. отд.	Андреев А.И.			А.И.А.	08.09.17
И.контр.	Данилов В.И.			В.И.Д.	08.09.17
ГМП	Варфоломеев А.И.			А.И.В.	08.09.17
Проект планировки территории, подлежащая части					
Чертеж красных линий М 1:1000					
Стадия			Лист		
П			2		
АО "Институт "Талдартпроект"					

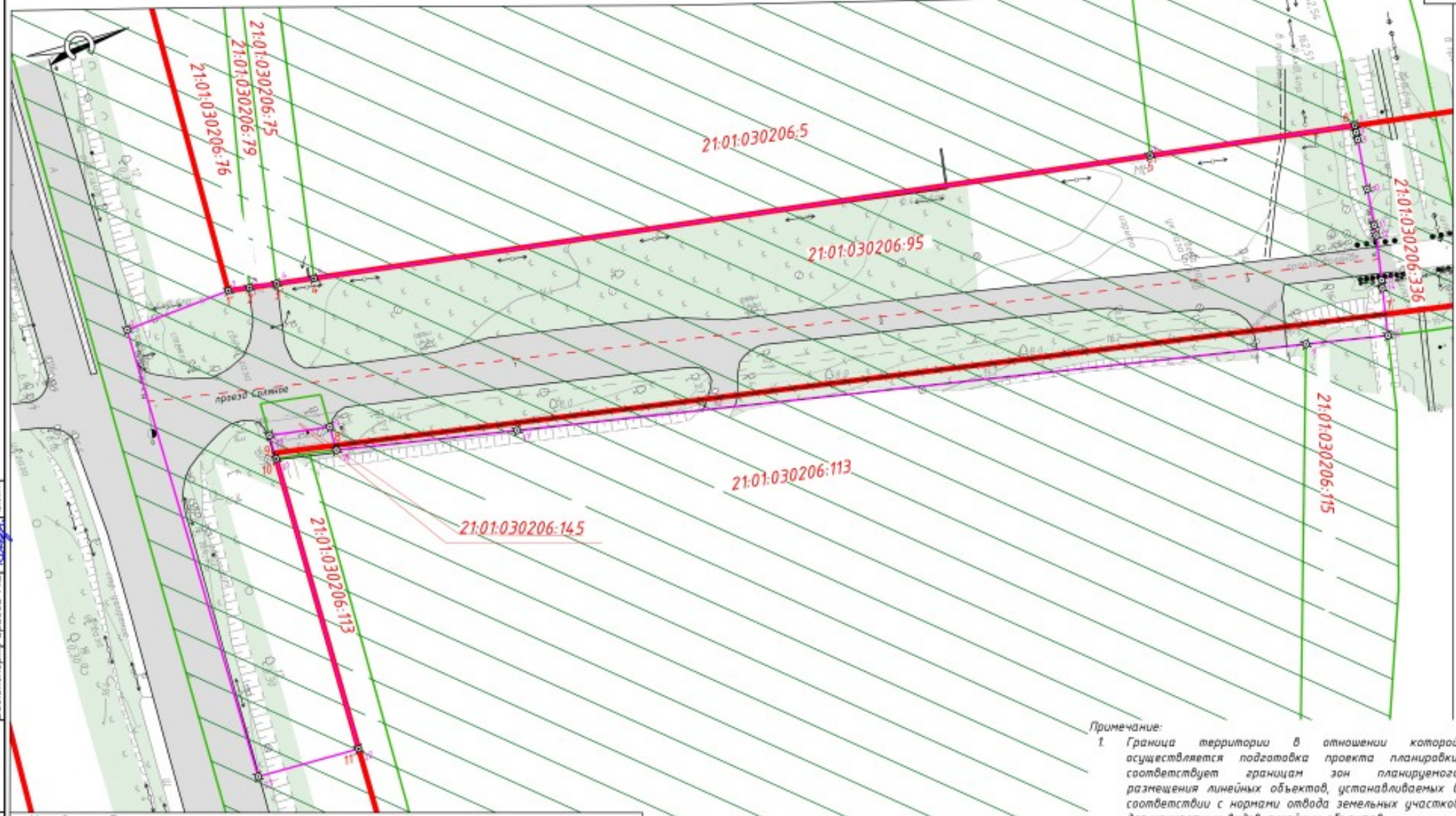

Согласовано:
 Вед. эксперт Дамилов В.И.
 Вед. эксперт Гаравба М.В.

Взам. инв. №
 Лист и дата
 Инв. № подл.

Примечание:
 1. Граница территории в отношении которой осуществляется подготовка проекта планировки соответствует границам зон планируемого размещения линейных объектов, устанавливаемых в соответствии с нормами отвода земельных участков для конкретных видов линейных объектов

- Условные обозначения:**
- Существующее покрытие проезжей части
 - Существующий газон
 - Земли населенных пунктов
 - Граница кадастрового участка 21-01-030206-145 - Номер кадастрового участка
 - Граница территории, в отношении которой осуществляется подготовка проекта планировки;
 - Обозначения номера характерных точек границы зоны планируемого размещения линейного объекта;
 - Границы существующих красных линий;
 - Границы устанавливаемых красных линий;
 - Границы отменяемых красных линий;
 - Обозначения номера характерных точек красных линий.

					5799-ППТ2				
					«Строительство участка автомобильной дороги по проезду Саяново с выходом на Марпосадское шоссе» (после железнодорожного переезда)				
Изм.	Кол.уч.	Лист	Издк.	Подп.	Дата	Проект планировки территории. Утвержденная часть	Стадия	Лист	Листов
Разраб.	Гарифуллин				15.09.17		П	1	
Проверил	Дамилов В.И.				15.09.17	Чертеж красных линий М1:1000	АО "Институт "Татдорпроект"		
Нач.отд.	Ахмедзянова				15.09.17				
Н.контр.	Дамилов В.И.				15.09.17				
ГИП	Воробьев А.И.				15.09.17				