

**Проект планировки и проект
межевания территории микрорайона,
ограниченного улицами Т.Кривова,
М.Павлова, Гузовского и Московским
проспектом**



Школа №39
22
24
Гимназия №17

19
15
17
15к1
13А
13
Улица Гузовского

30
26
Детский реабилитационный центр
ГК "Крепыш"
15А
Школа №29
13А
Спортивная школа
15
Ул. Тимофея Кривога

6
Рынок Северный
6Д
6Б
4
"Нарспи"
4А
Пожарная дружина
4А
Улица Мичмана Павлова
Котельная Кривога, 4Б

2А
40Б
ТЦ "Меридиан"
Завод Элара
Тя чебоксар

16А
16
14
12
10А
10Б
3А
Д/с 97
3к1
26
24
1
Скала

18А
Д/с 52
14А
12А
10
6
Улица Мичмана Павлова
12
Клуб "Неон"
9А
Спортивная школа №27
9А
Д/с 85
7А
Детская площадка

1/11
9
40А
Северная арматура
Адресованная
44
42/1
41к1
41
39к2
39
37к1
37
35
Строительный техникум

33к1
Музыкальная школа
33В
Котел.
33Б
Д/с 122
18А
Д/с 122
18
16
Суд

19А
19
ГК "Вз рудам"
17
Покрово-Таттинский собор
Ул. Гузовского
Роца

11А
Д/с 82
50к1
50к2
50
52
54/2
49
Госпиталь
БСМП
Московский проспект

45/7
Мед. фак.
ЧГУ
7
корп. Л
30
3В
3
1А
24
Судмед-экспертиза
Д/с 143
20А
18к1
18
УКК Нива

1А
Берендеевский лес
проспект Никольский
инское шоссе

47В
47А
1Ж
ГК "Товарищ"
Больничный лес
100 м

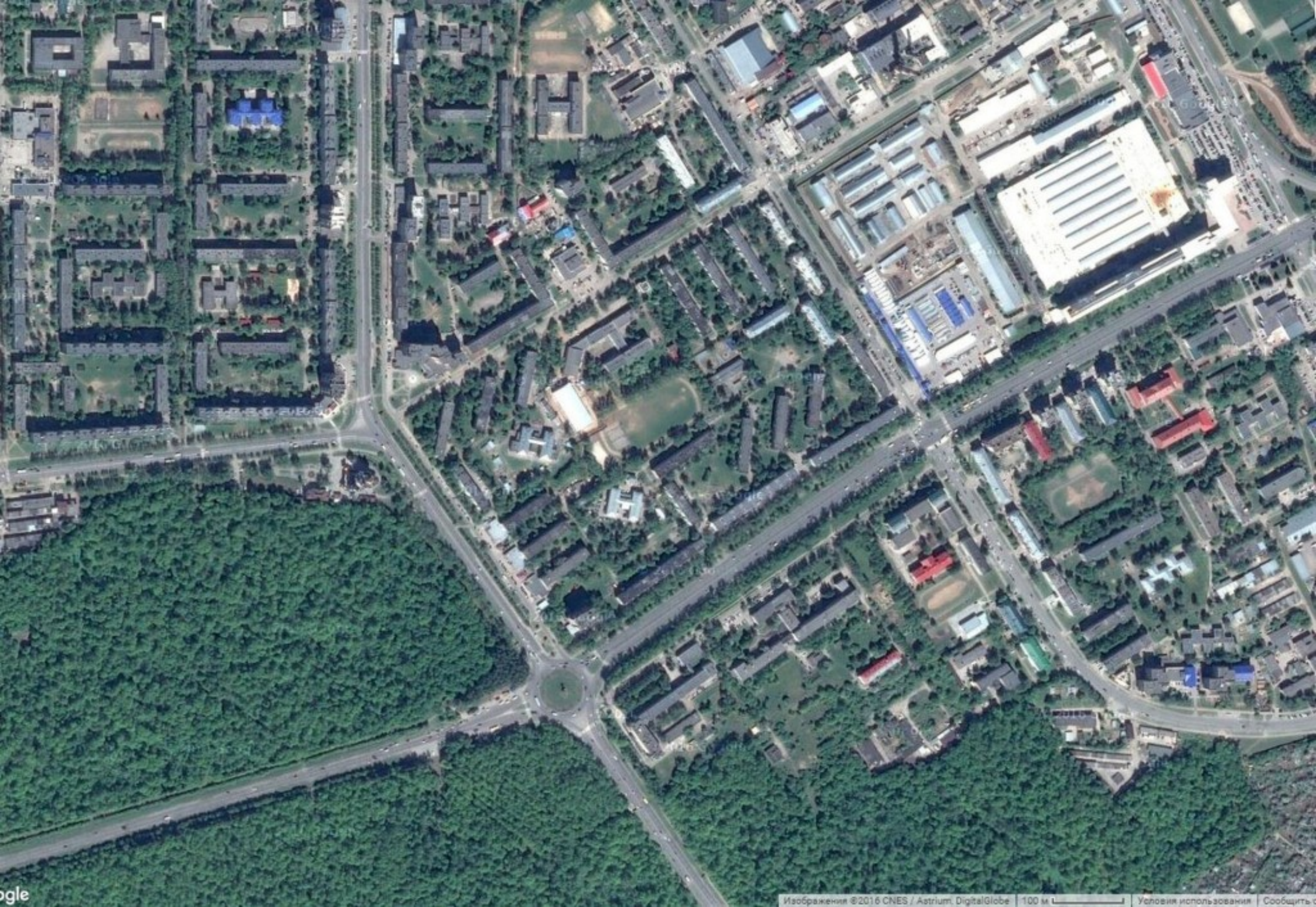



ул. Д. И. Погодина

ул. Д. И. Погодина

ул. Шибирова

ул. Шибирова

Московский проспект

Ядринское шоссе

ул. Шибирова

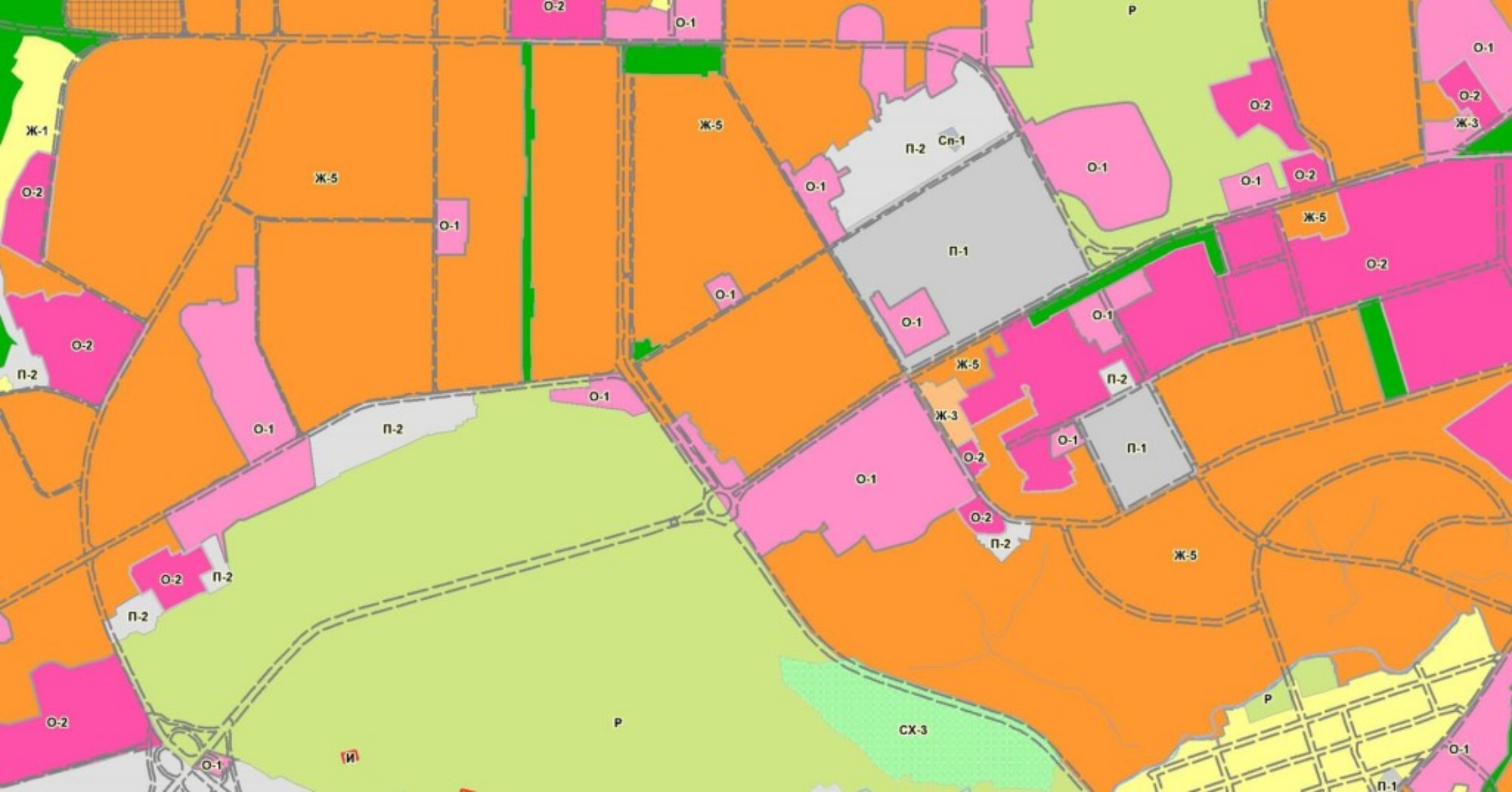

Лист № 1
 Вид: план
 Масштаб: 1:2000
 Дата: 15.08.15

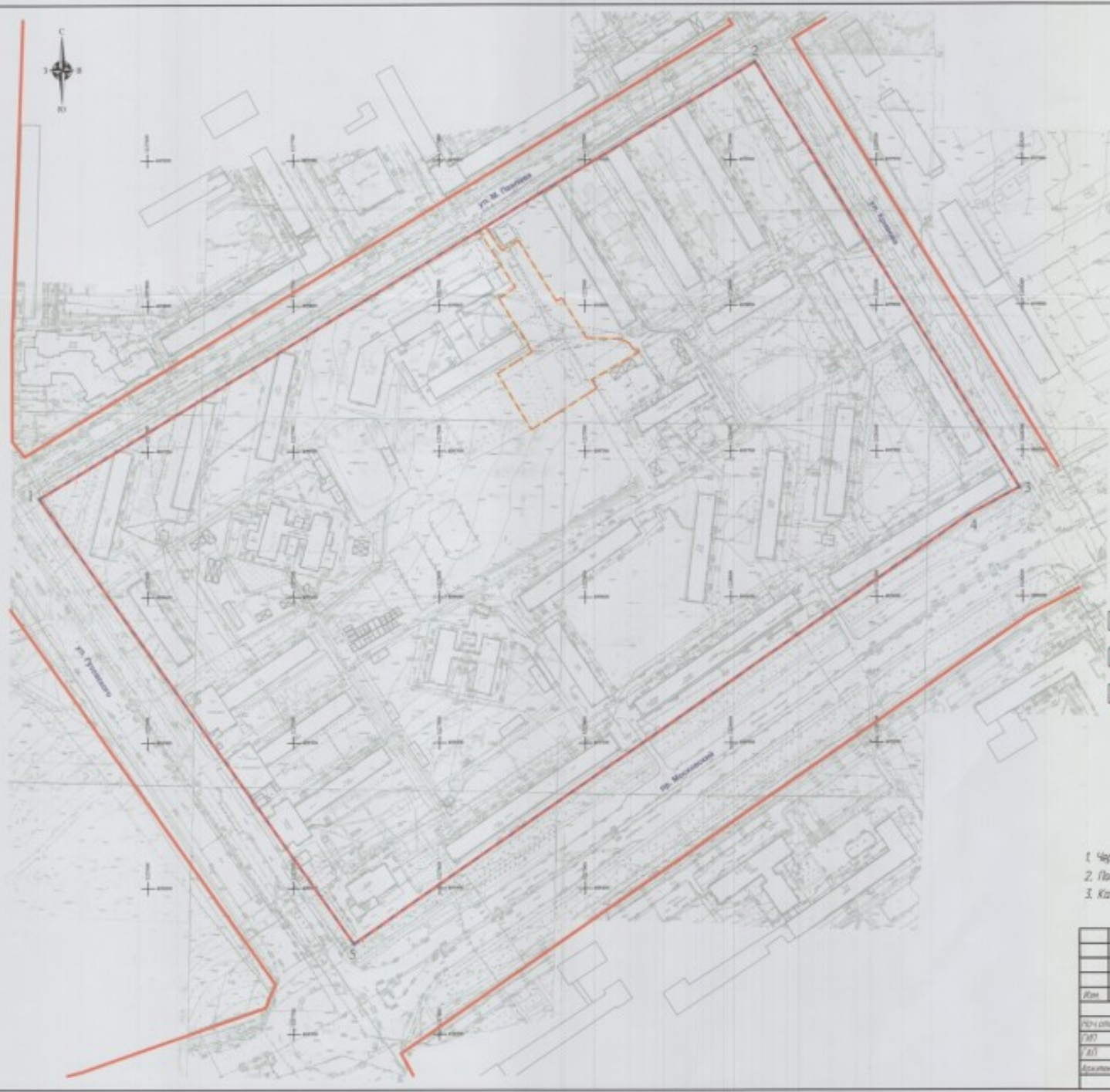

УСЛОВНЫЕ ОБОЗНАЧЕНИЯ:

Границы, красные линии, иные линии

- границы разработки проекта планировки и размещения территории жилого микрорайона в соответствии с планировкой застроен на проектирование
- границы проектирования
- красные линии

Иные элементы оформления:

- *2 - лабораторная точка границы красной линии

1. Черты красных линий выполнены в системе координат МСК-21
2. Лабораторные точки красных линий (или иные) выполнены в пределах границы проектируемого микрорайона.
3. Каталог координат представлен в положительной записке к проекту планировки территории.

						Заказчик:			ИМ/Ъ-ИИТ		
						Микрорайон: ограниченными участками Т.Кудайбекова, М.Рахимова, Г.Мухоморова и Мухоморов проспектов в СР г. Челябинск					
Имя	Коллеж	Директор	Док.	Подпись	Дата	Проект планировки территории			Стеклова	Алех	Алех
Исполн.	Алексей								0	1	
ГМП	Алексей										
ГАП	Стеклова										
Архитектор	Наливайко					Черты красных линий М 1:2000			ООО Проектный институт "Экспериментальстрой"		



УСЛОВНЫЕ ОБОЗНАЧЕНИЯ:

- Границы красные линии, иные линии
- границы разработки проекта планировки и межевания территории жилого микрорайона в соответствии с техническим заданием на проектирование
 - красные линии
 - границы зон планируемого размещения объектов капитального строительства
 - границы существующих земельных участков

Зоны планируемого размещения объектов капитального строительства:

- Многоэтажная жилая застройка
- Среднеэтажная жилая застройка
- Обслуживание жилой застройки
- Образование и воспитание
- Контрольное обслуживание
- Обслуживание автотранспорта
- Общие пользования территории

№ п/п	№ листа	Получен в	Введен в действие

Локация:						3/4 / 16-001		
Микрорайон, ограниченный улицами Т.Криды, М.Лыдова, Губкина и Николаева проспектом в СР г. Чебоксары								
Имя	Категория	Лист	Датум	Подпись	Дата	Страна	Лист	Листов
Проектировщик	Инженер							
САП	Инженер							
САП	Специалист							
Архитектор	Мастерская							
Проект планировки территории								
Четыре зоны планируемого размещения объектов капитального строительства. М 1:2000								
ООО "Проектный институт "Энджинирингстрой"								



УСЛОВНЫЕ ОБОЗНАЧЕНИЯ

Границы, красные линии, зоны, линии

- границы разработки проекта планировки и межевания территории жилого микрорайона в соответствии с техническим заданием на проектирование
- границы проектирования
- границы ДДУ и акты

Здания и сооружения

- Здания и сооружения проектируемые
- Здания и сооружения существующие

Инженерная инфраструктура

- с/лс линия электропередачи 0,4 кВ
- с/лс линия электропередачи 10 кВ
- с/лс линия связи
- с/лс газопровод среднего давления
- с/лс газопровод высокого давления
- с/лс сеть водопровода
- с/лс сеть канализации
- с/лс теплотрасса
- проектируемый газопровод
- проектируемый водопровод
- проектируемая канализация ливневого стока
- проектируемая линия электропередачи 0,4 кВ
- проектируемая линия электропередачи 10 кВ
- проектируемая линия связи
- демонтируемая сеть

1. Сводный план инженерных сетей и сооружений бытового назначения для жилого комплекса

Лист № 01	Лист № 02	Лист № 03	Лист № 04	Лист № 05	Лист № 06	Лист № 07	Лист № 08	Лист № 09	Лист № 10	Лист № 11	Лист № 12	Лист № 13	Лист № 14	Лист № 15	Лист № 16	Лист № 17	Лист № 18	Лист № 19	Лист № 20
-----------	-----------	-----------	-----------	-----------	-----------	-----------	-----------	-----------	-----------	-----------	-----------	-----------	-----------	-----------	-----------	-----------	-----------	-----------	-----------

						Заказчик:			ИЛ/16-017		
						Микрорайон ограниченного участка Т.Курбаба, М.Павлова, Г.Городилова и Мухоморов проектирован в СЗР и "Идеастар"					
Имя	Колл.	Дат.	Док.	Подпись	Дата	Проект планировки территории			Листы	Лист	Листов
Исполн.	Алиев								0	3	
ГЛП	Алиев										
ГЛП	Алиев										
Архитектор	Мухоморова					Сводный план инженерных сетей			000 Проектный институт "Инфрастратегия"		
						М 1:2000					



УСЛОВНЫЕ ОБОЗНАЧЕНИЯ

Границы красной линии, иные линии

- границы разработки проекта планировки и нежилые территории жилого микрорайона в соответствии с проектом планировки территории
- красная линия
- границы зон планируемого размещения объектов капитального строительства
- границы существующих земельных участков

Зоны планируемого размещения объектов капитального строительства:

- Многоэтажная жилая застройка
- Среднеэтажная жилая застройка
- Общественная жилая застройка
- Образование и учреждения
- Контрольное обслуживание
- Обслуживание административных зданий
- Общественно-пользовательские территории

Иные элементы оформления:

- кадастровый номер существующего земельного участка
- обозначение ранее сформированного земельного участка с кадастровым номером 24:01:0010113:0
- лабораторная точка границы формируемого земельного участка
- номер формируемого земельного участка для проектной позиции в границах обремененной территории

- 1 Проект нежилых территорий выполнен в координатах МСК-21.
- 2 Каталог координат предоставлен в пояснительной записке к проекту нежилых территорий.

						Заказчик:	ЭН/В-ПМТ		
						Микрорайон ограниченный участками Т.Крылова, М.Видялова, Г.Григорьева и М.Иванова расположен в СЗР г. Челябинска			
Имя	Фамилия	Имя	Фамилия	Имя	Фамилия	Проект нежилых территорий	Степанов	Александр	Александр
М.И.О.	А.И.О.	М.И.О.	А.И.О.	М.И.О.	А.И.О.		0	1	
САТ	Григорьева	САТ	Григорьева	САТ	Григорьева	Чертеж нежилых территорий N 1/2000	ООО "Проектный институт "ЭкоИнформСтройПроект"		

Лист № 01 из 01
 Дата: 2024.08.15
 Проект: ЭН/В-ПМТ