ГЕНЕРАЛЬНЫЙ ПЛАН МАРИИНСКО-ПОСАДСКОГО МУНИЦИПАЛЬНОГО ОКРУГА ЧУВАШСКОЙ РЕСПУБЛИКИ

Карта планируемого размещения объектов местного значения

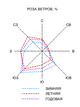

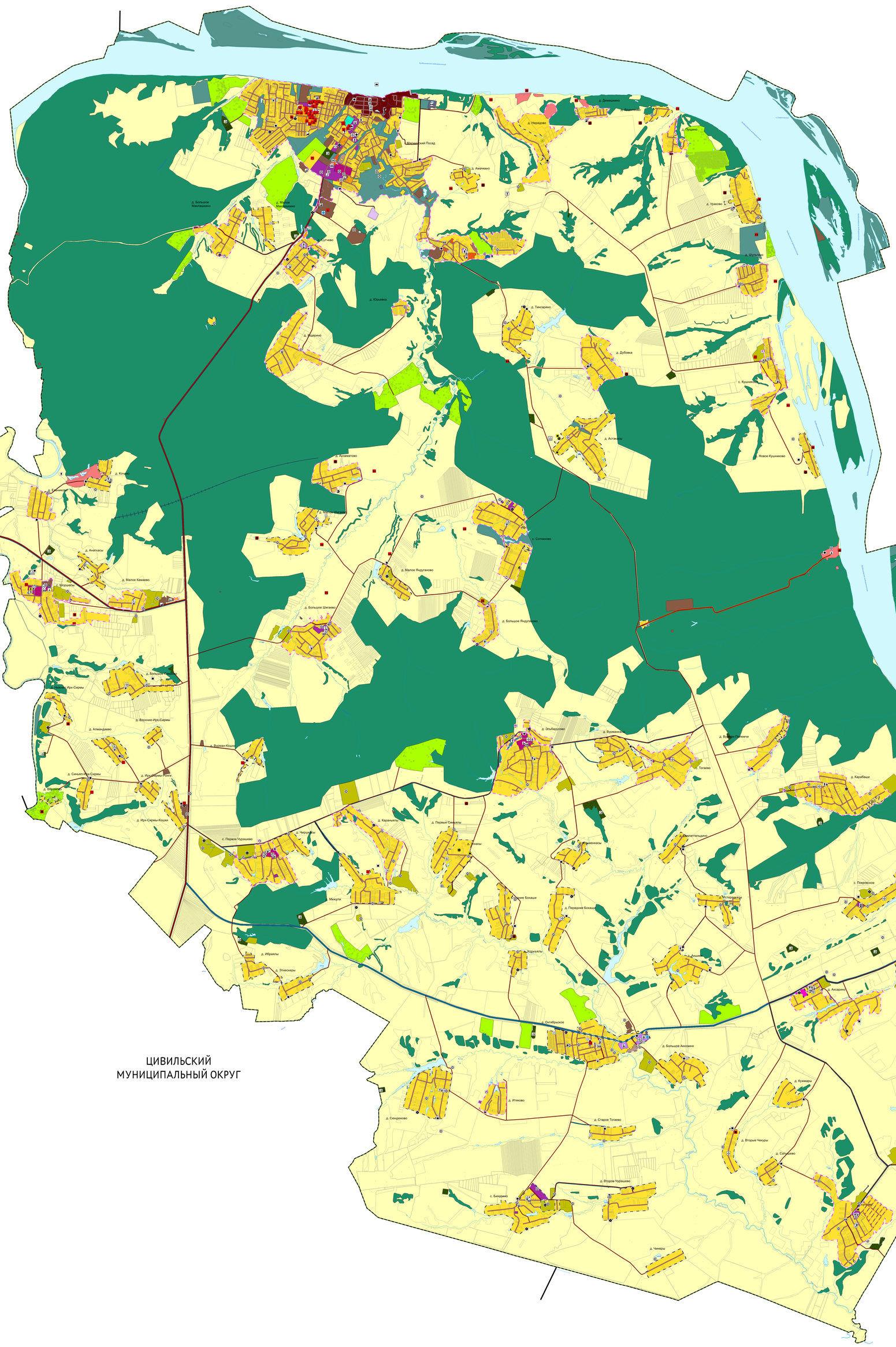

ОСНОВНЫЕ ОБОЗНАЧЕНИЯ

Решение | План | Факт

Границы, связь территориально-пространственных данных Российской Федерации

Граница муниципального округа

Граница населенного пункта

Железнодорожные линии

Железнодорожные линии магистральные, магистральные(разъединенные), линии необщего пользования (пути и ветви)

Автомобильные дороги

Автомобильные дороги федерального или межмуниципального значения

Автомобильные дороги местного значения

Инженерная инф. объекты значения муниципального округа

Отходы и взрыв-ые склады

Функциональные зоны

Зона застройки индивидуальными жилыми домами

Зона застройки малоэтажными жилыми домами (до 3 этажей, включая мансардный)

Зона застройки среднеэтажными жилыми домами (от 5 до 8 этажей, включая мансардный)

Зона смешанной и общественно-деловой застройки

Общественно-деловая зона

Многофункциональная общественно-деловая зона

Зона общественно-делового общественного назначения

Зона историческая застройка

Производственная зона

Промышленно-складская зона

Зона инженерной инфраструктуры

Зона транспортной инфраструктуры

Зона сельскохозяйственного использования

Зона садоводства, огородничества

Природная (лесная) зона, зона рекреационных ресурсов

Зона рекреационного назначения

Зона специально охраняемых природных объектов (парки, сады, скверы, бульвары, городские леса)

Зона кладбищ

Зона полей орошения

Зона отходов

Зона складирования и захоронения отходов

Иная зона

Планируемые зоны объектов

Зона(тер. разв. дорог, зелен.)

Зона(тер. разв. дорог, зелен.)

Объекты образования и науки

Объект отраслевой научной организации(исследовательский институт)

Объекты культуры и туризма

Объект культурно-просветительного назначения

Объекты физической культуры и массового спорта

Стадионы(с сооружениями

Объекты здравоохранения

Объект (здание, помещение, комплекс), где будет осуществляться первичная медико-санитарная помощь

Объекты водного транспорта

Место стоянки маломерных, спортивных парусных и прогулочных судов

Объекты работы в транспортирующем типе

Пункт разрешения(на газ.ПРП), Местная газовая котельная

Объекты газоснабжения

Источник частичной газификации

Объекты водоснабжения

Водонапбашня, Местная газовая котельная

Водозаборные сооружения поверхностного(русл.) и Резервуарные сооружения

Артезианские скважины

Водозаборные башни

Объекты водоотведения

Локальные сооружения (ЛОС), Местная газовая котельная

Регулирующие сооружения

Гидротехнические сооружения

Инженерно-технические мероприятия

Мероприятия(на трубопроводы) для транспортирования воды и канализационных отходов

Магистральный трубопровод

| | | |